

LEILÃO VIRTUAL

BRAHMAN

PORTOBELLO & ASSU



22/Outubro • terça-feira • 20h

CATÁLOGO

TRANSMISSÃO



terraviva

CONDIÇÃO DE PAGAMENTO:

30x

(6 duplas + 18)

FÊMEAS ELITE E PRODUÇÃO
+ 2 MACHOS DESTAQUE
QUE REPRESENTAM O ESTADO DA
ARTE DA GENÉTICA BRAHMAN

RETRANSMISSÃO



LEILOEIRA



(43) 3372.1111

ASSESSORIA

BRAHMAN
Livestock Advisory

CHANCELA



LOTE

1



BRAHMAN ASSU

MR ASSU 1324 FIV

REG: **ASSU 1324** NASC: **25/04/2021** SEXO: **MACHO**

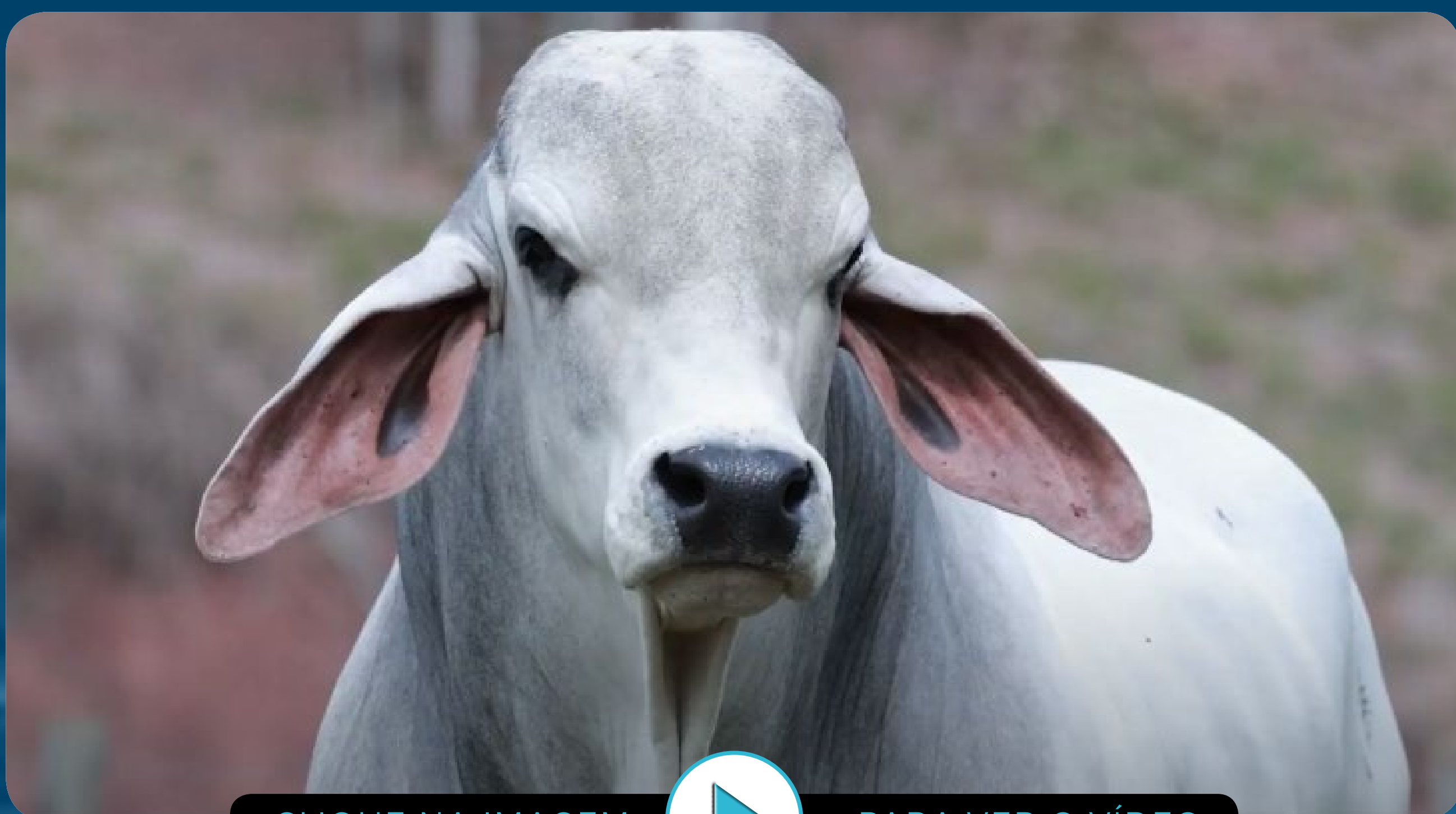

CLIQUE NA IMAGEM



PARA VER O VÍDEO

JDH MADISON DE MANSO

JDH MR MOSL.M.368/1

JDH MR AMOS MANSO

X

MS BRISA 60

JDH NATALIA DE NANSO

MISS PILAR POI 365

PESO (kg): **932** | CE (cm): **44**

Irmão próprio do Grande Campeão da Expobrahman 2022,
MR JUPITER ASSU 1172

LOTE

2



BRAHMAN ASSU

MS ASSU MANCHÚRIA 1695

REG: **ASSU 1695** NASC: **26/06/2023** SEXO: **FÊMEA**

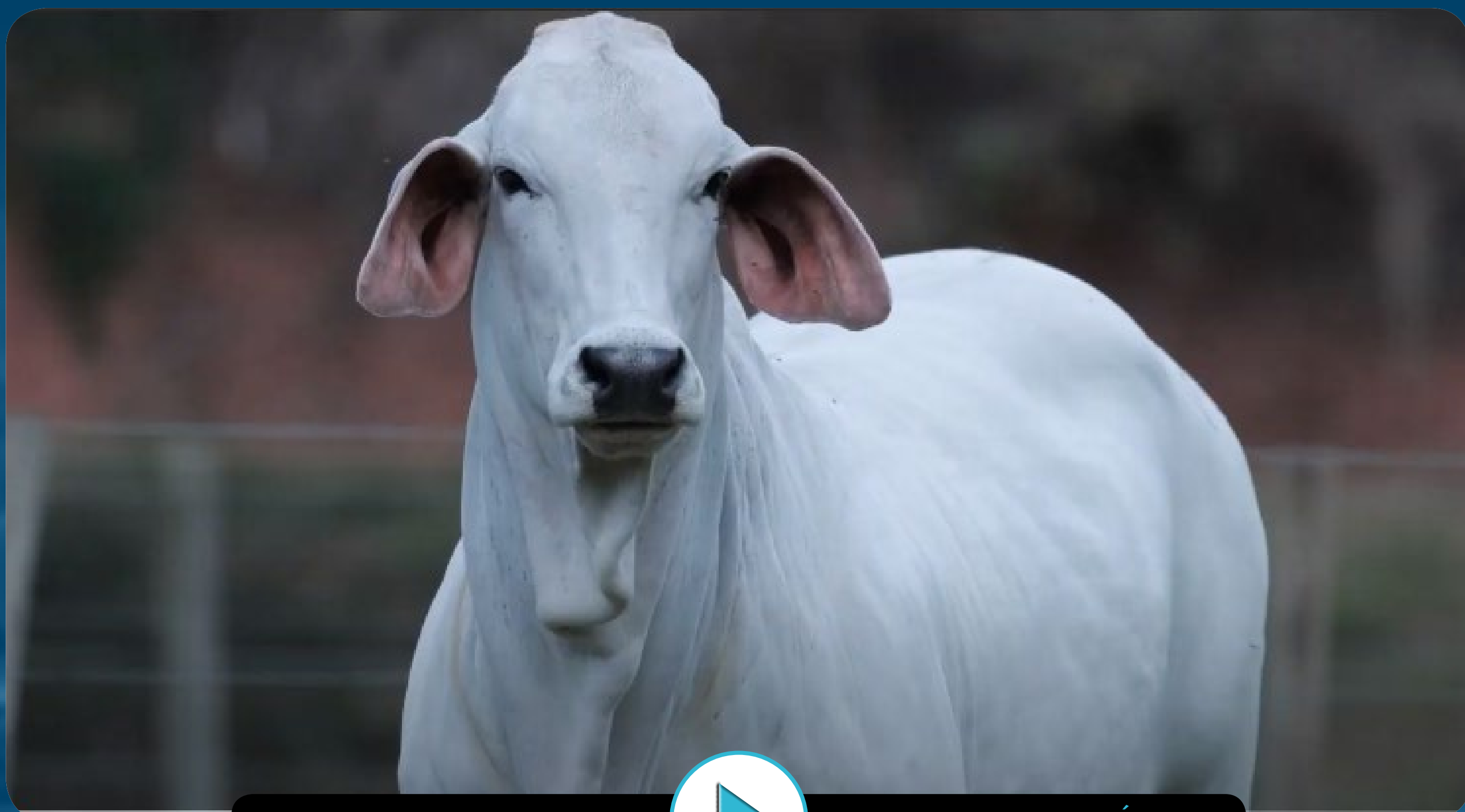

CLIQUE NA IMAGEM



PARA VER O VÍDEO

JDH ROMA MANSO

JDH MR DIABLO MANSO

JDH MS DULC.M.174/1

JDH MR AMOS MANSO

MS BEMPOSTA ASSU 102

MISS BRUMADO FIV-67

X

Irmã própria do MR ASSU MÔNACO 1702, que foi Campeão Bezerro a Campo na Expozebu 2024 e Campeão Júnior Menor a Campo na Expobrahman 2024.

LOTE

3



BRAHMAN ASSU

MS ASSU 1792 FIV

REG: **ASSU 1792** NASC: **08/09/2023** SEXO: **FÊMEA**

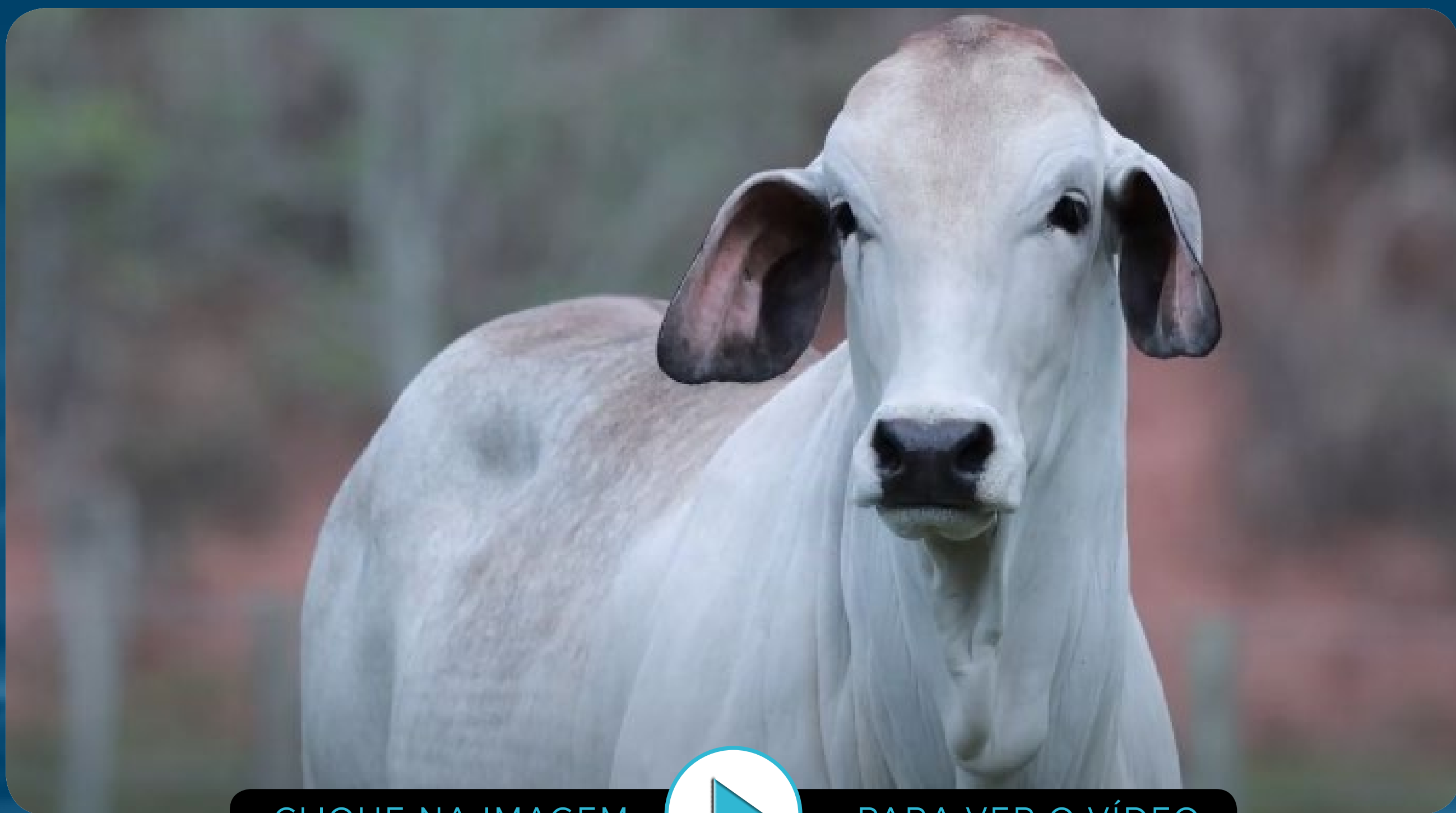

CLIQUE NA IMAGEM



PARA VER O VÍDEO

JDH MR BROOKS MANSO

CABR MUSSAMBE 2264

JDH LEONARD MANSO 416/1

X

MS JULIETA ASSU 1078

JDH L.CARLOTTA M.112

MS HOLANDA ASSU 789

LOTE

4



BRAHMAN ASSU

MS ASSU NICARÁGUA 1823

REG: **ASSU 1823**

NASC: **18/11/2023**

SEXO: **FÊMEA**



CLIQUE NA IMAGEM



PARA VER O VÍDEO

JDH MADISON DE MANSO

JDH SIR LAWFORD MANSO

JDH LADY BARA MANSO

X

MR M ALTO PILAR 36

MISS KILOMBO POI 153

MISS PILAR POI 1169

LOTE

5



BRAHMAN ASSU

MS ASSU 1843

REG: **ASSU 1843** NASC: **24/11/2023** SEXO: **FÊMEA**



CLIQUE NA IMAGEM



PARA VER O VÍDEO

JDH MADISON DE MANSO

JDH SIR LAWFORD MANSO

JDH LADY BARA MANSO

X

MR M ALTO PILAR 36

MISS KILOMBO POI 153

MISS PILAR POI 1169

Duplo

LOTE

06



BRAHMAN ASSU

MS ASSU MANUELA 1706

REG: ASSU 1706 NASC: 26/06/2023 SEXO: FÊMEA

JDH SIR LAWFORD MANSO

TARTRUS SAMSON 5014

MR MARAJÁ W2R POI 1262

X

MS ASSU 982

MISS W2R POI 206

MISS LINCE 959

MS ASSU 1781 FIV

REG: ASSU 1781 NASC: 02/09/2023 SEXO: FÊMEA

JDH MR BROOKS MANSO

JDH KARU MANSO 800

JDH LEONARD MANSO 416/1

X

MS BRISA 2

JDH L.CARLOTTA M.112

MISS PILAR POI 860

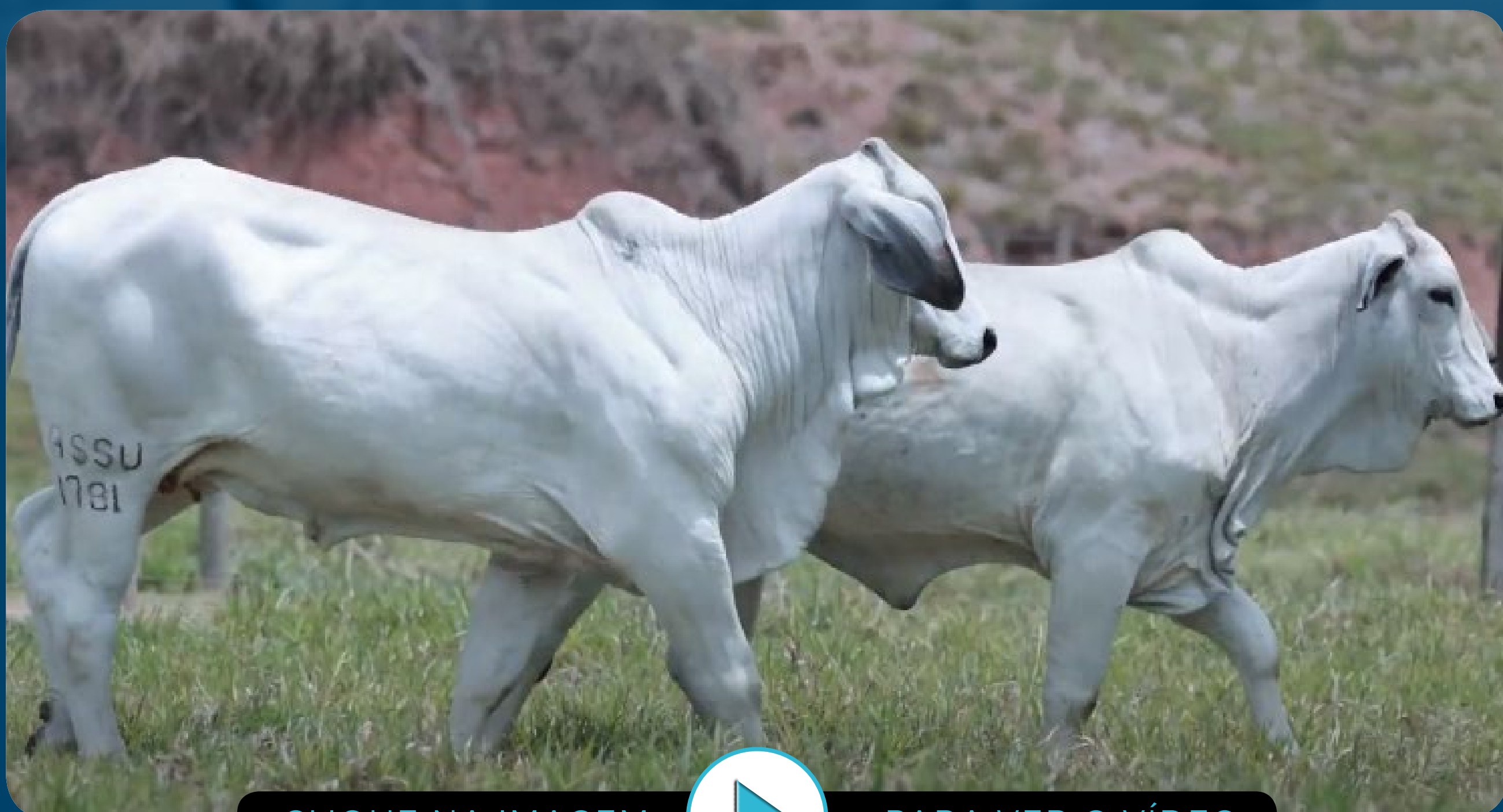

CLIQUE NA IMAGEM



PARA VER O VÍDEO

Duplo

LOTE

07



BRAHMAN ASSU

MS ASSU MÚSICA 1716

REG: ASSU 1716 NASC: 28/06/2023 SEXO: FÊMEA

JDH SIR LAWFORD MANS

MR. ROJO 229

MR MARAJÁ W2R POI 1262

X

MS ASSU 1150

MISS W2R POI 206

640 ASSU

MS ASSU NANCI 1813

REG: ASSU 1813 NASC: 15/11/2023 SEXO: FÊMEA

CJ SANTANNA POI 3740

MR JACK 10/8 JOF

MR ASSU 739

X

MS ASSU 1114

MISS PORTOBELLO

MS ESTAMPA ASSU 517

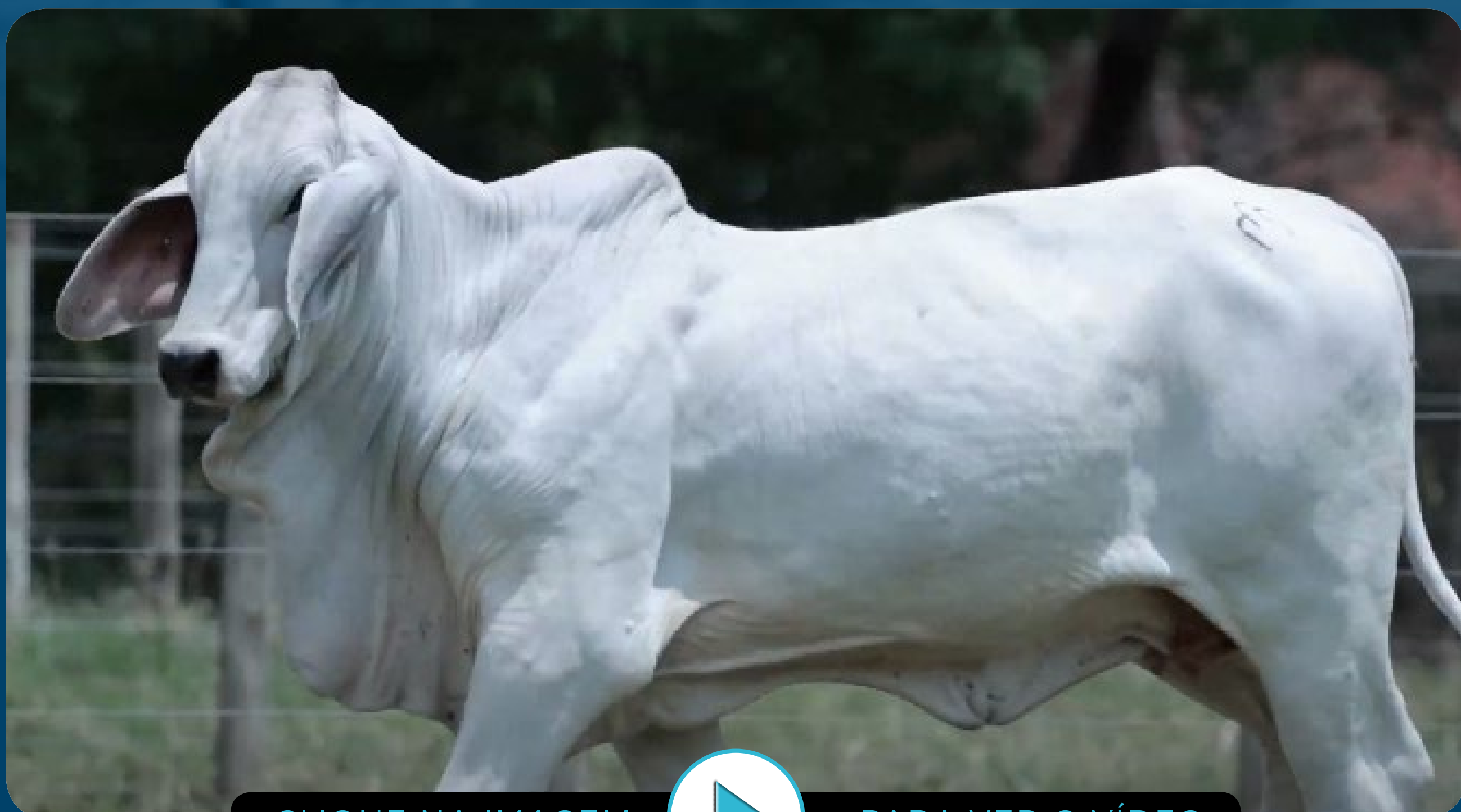

CLIQUE NA IMAGEM



PARA VER O VÍDEO

Triplo

LOTE

08

BRAHMAN ASSU

MS ASSU 1821

REG: ASSU 1821 NASC: 18/11/2023 SEXO: FÊMEA

JDH MR JACKPOT MANSO 111/5

MR UBER ARAGUAIA POI 461

MISTER MENTOR SHOW

X

MS ITÁLIA ASSU 944

MISS CRISTA SHOW

MISS LINCE 959

MS ASSU 1829

REG: ASSU 1829 NASC: 20/11/2023 SEXO: FÊMEA

CJ SANTANNA POI 3740

JDH SIR LAWFORD MANSO

MR ASSU 739

X

MS ASSU 1101

MISS PORTOBELLO

MS ESCOVA ASSU 514

MS ASSU NIGÉRIA 1841

REG: ASSU 1841 NASC: 24/11/2023 SEXO: FÊMEA

JDH MADISON DE MANSO

JDH KARU MANSO 800

JDH MR AMOS MANSO

X

MS DORA ASSU 407

JDH NATALIA DE MANSO

CARISMA IMPERIAL

CLIQUE AQUI



PARA VER O VÍDEO

Duplo

LOTE

09

BRAHMAN ASSU

MS ASSU 598

REG: ASSU 598 NASC: 30/09/2015 SEXO: FÊMEA

TARTRUS SALUTE MANSO

JJ TRES DIDOR 150/1

TARTRUS SAMSON 5014

X

MS PILAR POI 1774

TARTRUS MADELINE MANSO 4695

MISS Z PILAR POI 2

Prenhe do MR ASSU 1324 (ASSU 1324) com previsão de parto para 07/12/2024 até 16/01/2025.

MS ASSU 842

REG: ASSU 842 NASC: 05/11/2017 SEXO: FÊMEA

MR UBER POI 153

JDH SIR LIBERTY MANSO

MR UBER ARAGUAIA POI 461

X

MS CENOURA ASSU 285

LADY UBER POI 23

FARTA MONJOLINHO

Prenhe do MR JUPITER ASSU 1172 (ASSU 1172) com previsão de parto para 23/11/2024 até 02/01/2025.

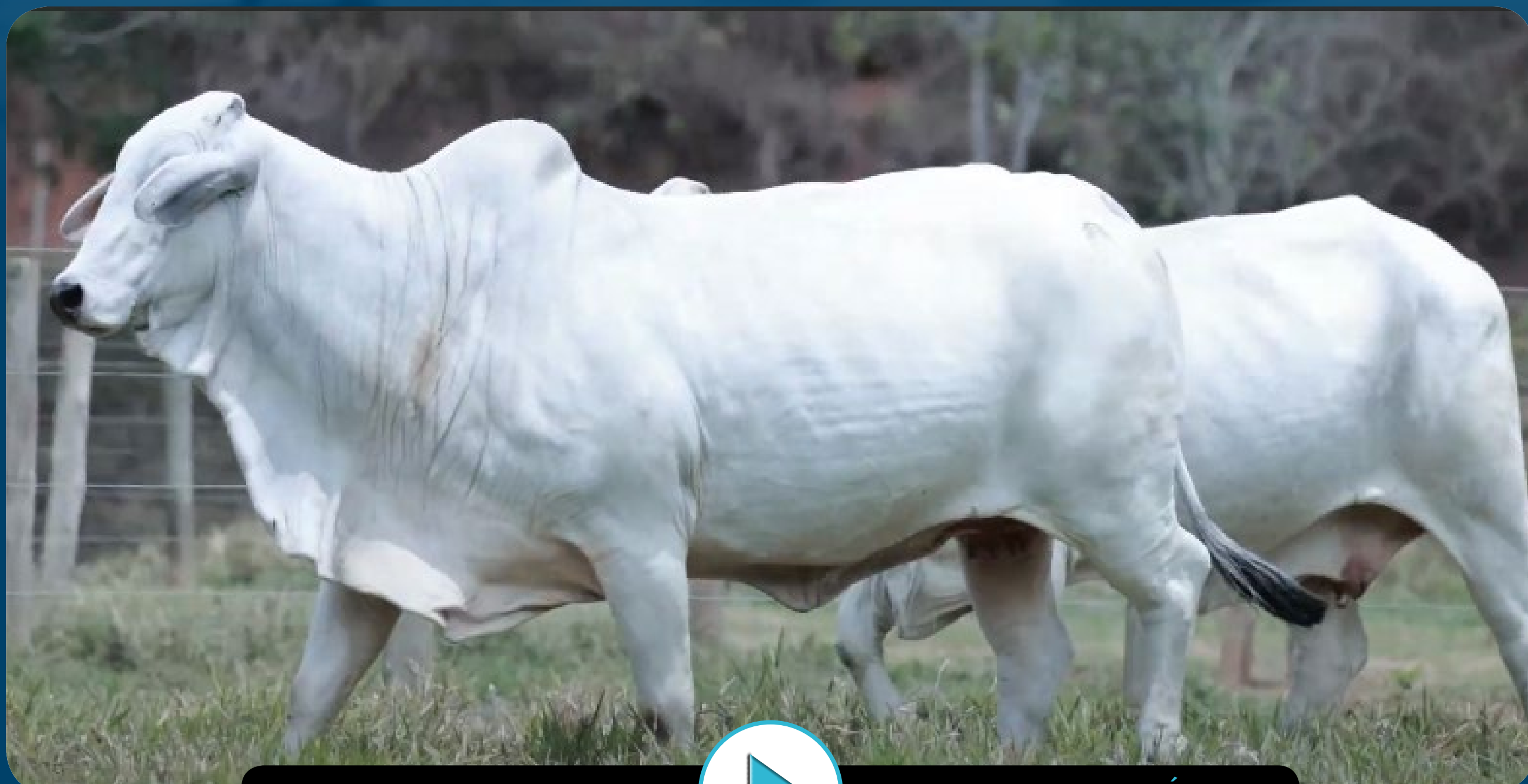

CLIQUE NA IMAGEM



PARA VER O VÍDEO

Triplo

LOTE

10



BRAHMAN ASSU

MS ASSU 857

REG: **ASSU 857** NASC: **17/11/2017** SEXO: **FÊMEA**

JDH DAKOTA MANSO 599

MR PILAR POI 75

JDH KARU MANSO 800

X

MISS PILAR POI 1498

JDH LADY REM.S MANSO

JDH LADY MEG MANSO

Prenhe do MR ASSU 1171 (ASSU 1171) com previsão de parto para 09/02/2025 até 21/03/2025.

MS ASSU 1021

REG: **ASSU 1021** NASC: **15/01/2019** SEXO: **FÊMEA**

JDH MADISON DE MANSO

JDH KARU MANSO 800

JDH MR AMOS MANSO

X

MS BRISA 2

JDH NATALIA DE NANSO

MISS PILAR POI 860

Prenhe do MR ASSU 1320 (ASSU 1320) com previsão de parto para 22/11/2024 até 01/01/2025.

MS ASSU 1119

REG: **ASSU 1119** NASC: **05/01/2020** SEXO: **FÊMEA**

JDH MADISON DE MANSO

JDH WELLINGTON MANSO

JDH SIR LAWFORD MANSO

X

MS ESPETIVADA ASSU 536

JDH LADY BARA MANSO

MS BRISA 5

Prenhe do MR ASSU 1171 (ASSU 1171) com previsão de parto para 01/03/2025 até 10/04/2025.

CLIQUE AQUI



PARA VER O VÍDEO

Triplo

LOTE

11



BRAHMAN ASSU

MS ÍMOLA ASSU 1000

REG: ASSU 1000 NASC: 07/12/2018 SEXO: FÊMEA

MR.V8 700/3

JJ TRES DIDOR 150/1

MR PILAR QUITUMBA 04

X

MISS PILAR POI 1774

PHOENIX 1099 PODER.

MISS Z PILAR POI 2

Prenhe do MR ASSU 1171 (ASSU 1171) com previsão de parto para 02/12/2024 até 11/01/2025.

MS ASSU 1023

REG: ASSU 1023 NASC: 16/01/2019 SEXO: FÊMEA

JDH MADISON DE MANSO

MR PILAR POI 75

JDH MR AMOS MANSO

X

MISS PILAR POI 1498

JDH NATALIA DE NANSO

JDH LADY MEG MANSO

Prenhe do MR ASSU 1171 (ASSU 1171) com previsão de parto para 19/02/2025 até 31/03/2025.

MS ASSU 1181

REG: ASSU 1181 NASC: 28/04/2020 SEXO: FÊMEA

JDH MADISON DE MANSO

MR PILAR POI 1000

JDH SIR LAWFORD MANSO

X

MS BRISA BIA 114

JDH LADY BARA MANSO

MISS PILAR POI 1440

Prenhe do MR ASSU 1171 (ASSU 1171) com previsão de parto para 28/11/2024 até 07/01/2025.

CLIQUE AQUI



PARA VER O VÍDEO

Duplo

LOTE

12

 BRAHMAN ASSU

MS ASSU 1150

REG: ASSU 1150 NASC: 11/01/2020 SEXO: FÊMEA

JDH WELLINGTON MANSO

TARTRUS SAMSON 5014

MR ROJO 229

X

640 ASSU

MS QUERENCA 2483

MISS PILAR POI 1443

Prenhe do MR ASSU 1320 (ASSU 1320) com previsão de parto para 01/03/2025 até 10/04/2025.

MS ASSU 1223

REG: ASSU 1223 NASC: 08/07/2020 SEXO: FÊMEA

CJ SANTANNA POI 3740

JDH WELLINGTON MANSO

MR FALCÃO ASSU 731

X

MS ESTAMPA ASSU 517

MISS PORTOBELLO

MS BRISA 5

Prenhe do MR ASSU 1171 (ASSU 1171) com previsão de parto para 11/03/2025 até 20/04/2025.



CLIQUE NA IMAGEM



PARA VER O VÍDEO

Duplo

LOTE

13



BRAHMAN ASSU

MS ASSU 1370

REG: ASSU 1370 NASC: 14/10/2021 SEXO: FÊMEA

MR JACK 10/8 JOF

MR.V8 700/3

MR OSBOUNE JACK 111/13

X

MS HAVANA ASSU 797

LADY BRAMAF TE 8

MISS PILAR POI 1498

Prenhe do MR ASSU 1462 (ASSU 1462) com previsão de parto para 04/02/2025 até 16/03/2025.

MS ASSU 1429

REG: ASSU 1429 NASC: 16/12/2021 SEXO: FÊMEA

CJ SANTANNA POI 3740

VSC SIR 22/7 VSC

MR FALCÃO ASSU 731

X

631 ASSU

MISS PORTOBELLO

MS BRAHMAN SOL 46

Prenhe do MR MENTOR SHOW (LLBR 992) com previsão de parto para 09/02/2025 até 21/03/2025.

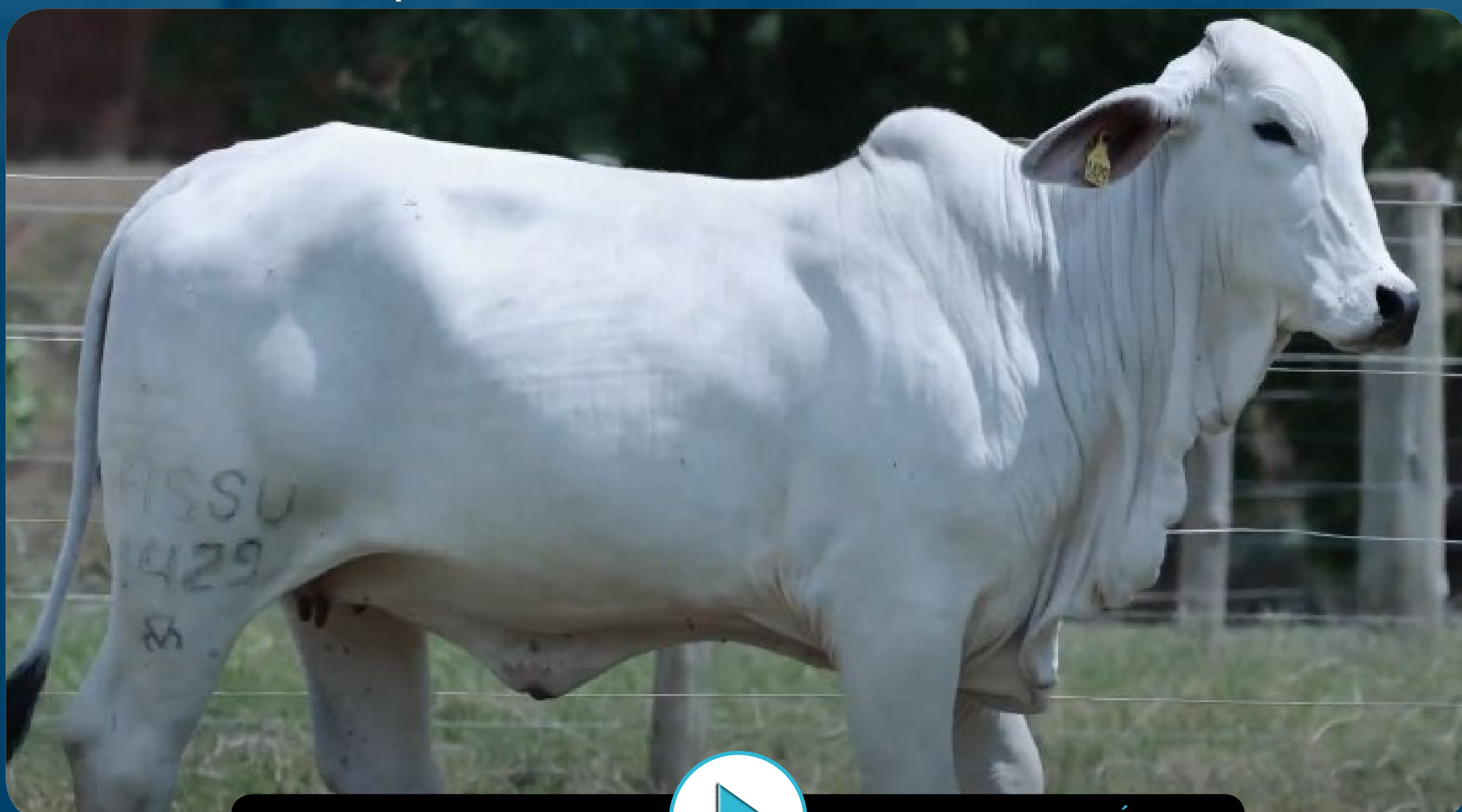

CLIQUE NA IMAGEM



PARA VER O VÍDEO

Duplo

LOTE

14

BRAHMAN ASSU

MS ASSU 1466

REG: ASSU 1466 NASC: 25/01/2022 SEXO: FÊMEA

JDH KARU MANSO 800

MR UBER ARAGUAIA POI 461

MR WRS POI 115

X

MS ITALIA ASSU 944

MISS DIAMOND A 161-0

MISS LINCE 959

Prenhe do MR JUPITER ASSU 1172
(ASSU 1172) com previsão de parto
para 03/11/2024 até 13/12/2024.

MS ASSU 1476

REG: ASSU 1476 NASC: 15/02/2022 SEXO: FÊMEA

JDH MR ELMO MANSO

JDH KARU MANSO 800

MR V8 458/7

X

MS BRISA 2

MISS V8 100/7 (P) *

MISS PILAR POI 860

Prenhe do MR ASSU 1462 (ASSU
1462) com previsão de parto para
06/10/2024 até 15/11/2024.



CLIQUE NA IMAGEM



PARA VER O VÍDEO

Triplo

LOTE

15



BRAHMAN ASSU

MS ASSU 1141

REG: **ASSU 1141** NASC: **07/01/2020** SEXO: **FÊMEA**

JDH WELLINGTON MANSO

MR J4 12

MR ROJO 229

X

MS EUROPA ASSU 487

MS QUERENCA 2483

MISS LINCE 959

Prenhe do MR ASSU 1171 (ASSU 1171) com previsão de parto para 01/03/2025 até 10/04/2025.

MS ASSU 1463

REG: **ASSU 1463** NASC: **22/01/2022** SEXO: **FÊMEA**

JJ RING CRATA 688/1

MR UBER ARAGUAIA POI 461

MR PILAR POI 75

X

MS INDONÉSIA ASSU 948

JDH LADY LENTA MANSO

MISS LINCE 959

Prenhe do MR JUPITER ASSU 1172 (ASSU 1172) com previsão de parto para 15/12/2024 até 24/01/2025.

MS ASSU 1473

REG: **ASSU 1473** NASC: **13/02/2022** SEXO: **FÊMEA**

JDH MR ELMO MANSO

JDH KARU MANSO 800

MR V8 458/7

X

MS BRISA 2

MISS V8 100/7 (P) *

MISS PILAR POI 860

Prenhe do MR JUPITER ASSU 1172 (ASSU 1172) com previsão de parto para 15/12/2024 até 24/01/2025.

CLIQUE AQUI



PARA VER O VÍDEO

Duplo

LOTE

16



BRAHMAN ASSU

MS ASSU 1431

REG: **ASSU 1431** NASC: **16/12/2021** SEXO: **FÊMEA**

JDH MR ELMO MANSO

JDH MR AMOS MANSO

MR V8 458/7

X

MS HOLANDA ASSU 789

MISS V8 100/7 (P) *

MISS PRETTYFNP3 FIV

Prenhe do MR ASSU 1297 - ASSU 1287 com previsão de parto para 03/11/2024 até 13/12/2024.

MS ASSU 1484

REG: **ASSU 1484** NASC: **19/02/2022** SEXO: **FÊMEA**

JDH MR ELMO MANSO

JDH MR AMOS MANSO

MR V8 458/7

X

MS BEMPOSTA ASSU 102

MISS V8 100/7 (P) *

MISS BRUMADO FIV-67

Prenhe do MR ASSU 1297 - ASSU 1297 com previsão de parto para 03/11/2024 até 13/12/2024.

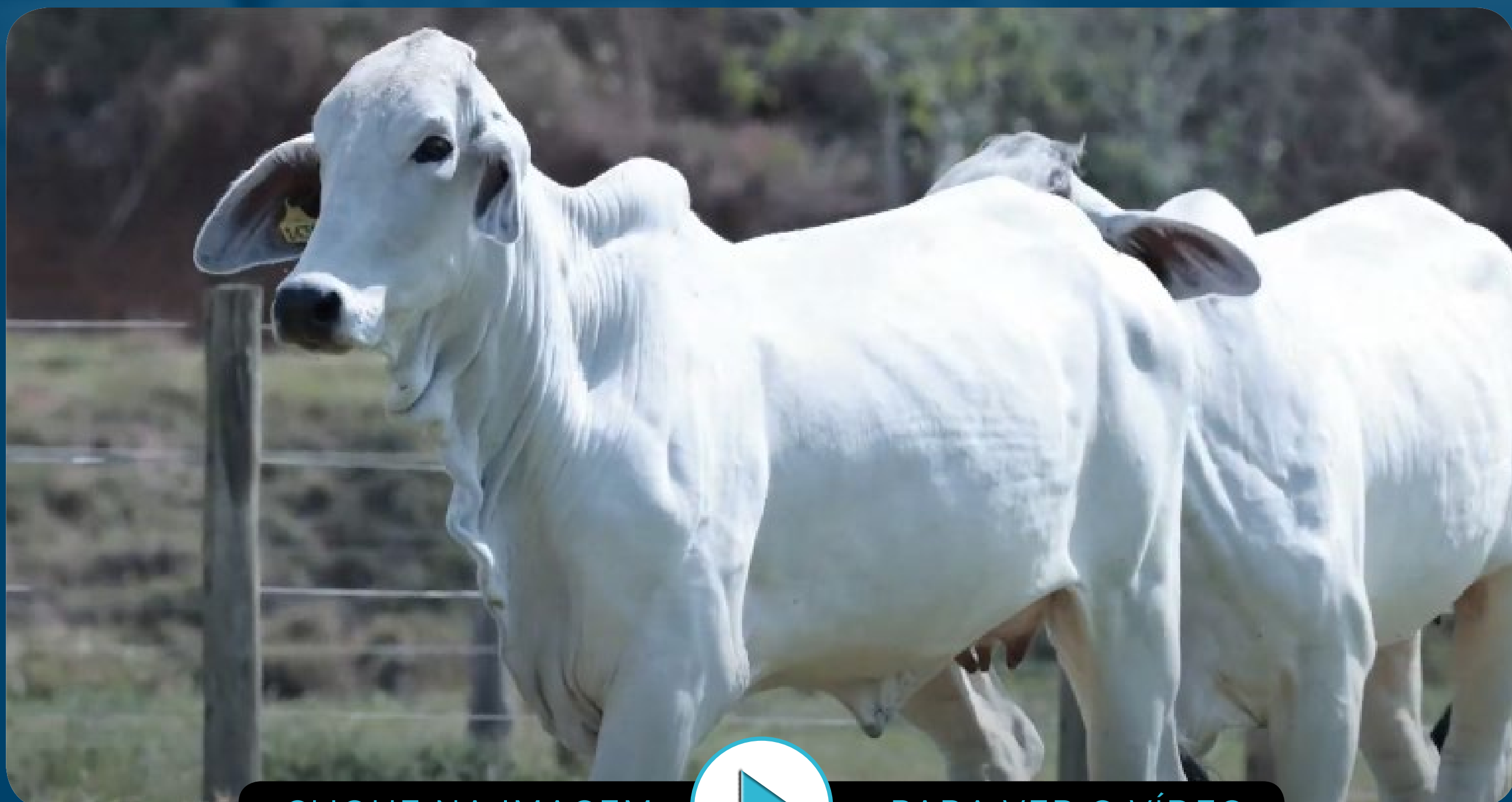

CLIQUE NA IMAGEM



PARA VER O VÍDEO

LOTE

17



MR 3464 PORTOBELLO

REG: **BELO 3464** NASC: **07/06/2022** SEXO: **MACHO**



CLIQUE NA IMAGEM



PARA VER O VÍDEO

JDH MADISON DE MANSO

JDH SIR LAWFORD MANSO

JDH LADY BARA MANSO

JDH MR AMOS MANSO

MISS 2536 PORTOBELLO

MISS PRETTYFNP3 FIV

X

PESO (kg): **780** | CE (cm): **43**

Touro Res. Grande Campeão Expozebu/24.

LOTE

18



MISS 3551 PORTOBELLO

REG: **BELO 3551** NASC: **12/11/2022** SEXO: **FÊMEA**



CLIQUE NA IMAGEM



PARA VER O VÍDEO

KC APACHE 707/4

VL ROJO APACHE 1/50

VL ELENA 12/4

JDH MR AMOS MANSO

MISS 2517 PORTOBELLO

MISS PRETTYFNP3 FIV

X

Parida de fêmea do QUITUMBA 04 desde 14/09/2024.

LOTE

19



50%
à venda

MISS 3657 PORTOBELLO

REG: **BELO 3657** NASC: **23/10/2023** SEXO: **FÊMEA**



CLIQUE NA IMAGEM



PARA VER O VÍDEO

JDH MR ELMO MANSO

MORENO MR.ROCKY ELMER

+HK MS PASSPORT 557

X

+MR WINCHESTER MAGNUM

MISS NOVA POUSADA POI 4469

MISS N POUS. POI 3249

LOTE

20



MISS 3656 PORTOBELLO

REG: **BELO 3656** NASC: **30/10/2023** SEXO: **FÊMEA**



CLIQUE NA IMAGEM



PARA VER O VÍDEO

CJ SANTANNA BOGOTA 4612

CJ SANT ANNA POI 5897

CJ SANT ANNA POI 5760

JDH SIR LIBERTY MANS

MISS 2322 PORTOBELLO

MISS PILAR POI 860

X

LOTE

21



FÊMEA
MOCHA

MISS 3673 PORTOBELLO

REG: **BELO 3673** NASC: **17/11/2023** SEXO: **FÊMEA**

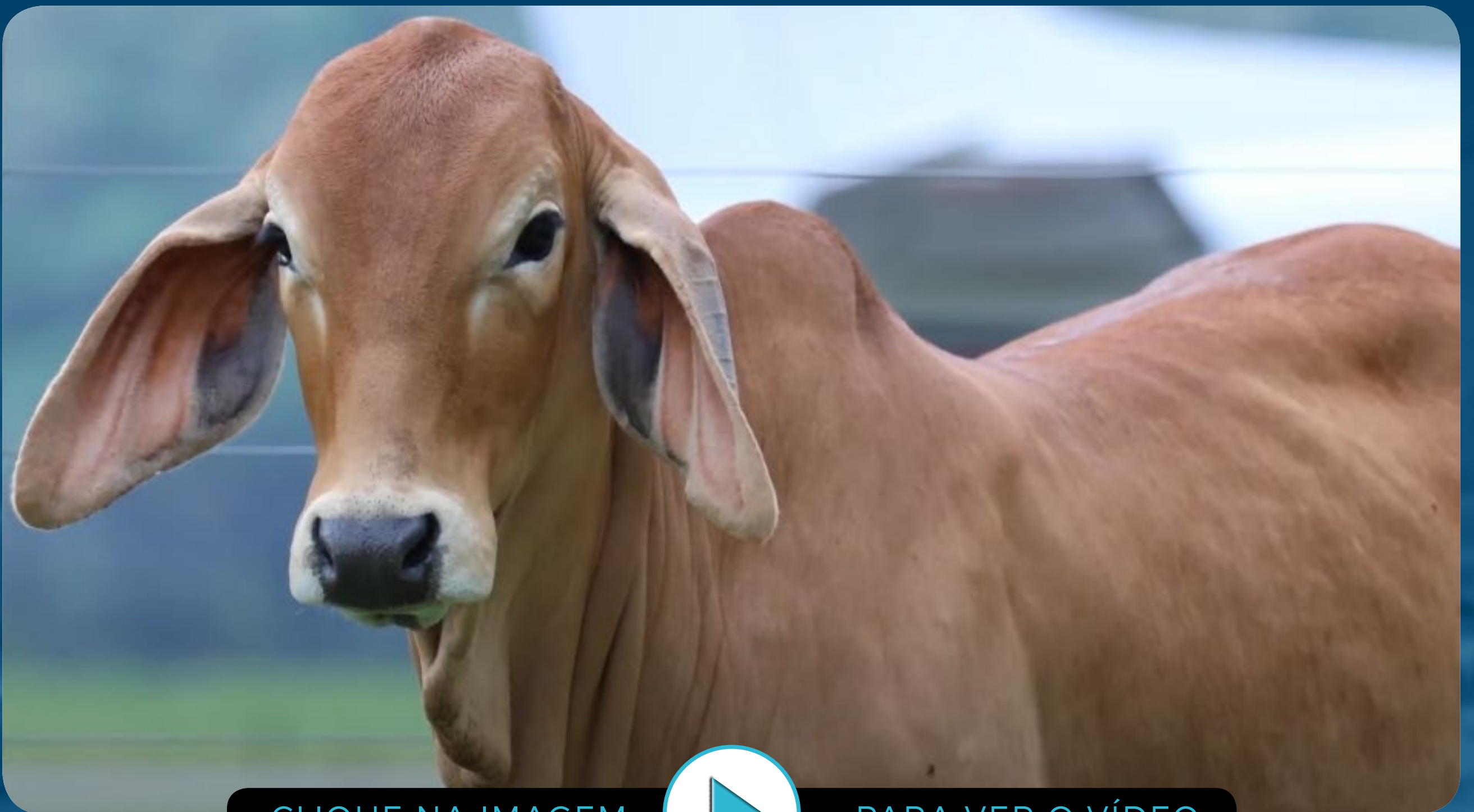

CLIQUE NA IMAGEM



PARA VER O VÍDEO

CJ SANTANNA BOGOTA 4612

CJ SANT ANNA POI 5897

CJ SANT ANNA POI 5760

X

+MR WINCHESTER MAGNUM

MISS NOVA POUSADA POI 4469

MISS N POUS. POI 3249

LOTE

22



FÊMEA
MOCHA

MISS 3614 PORTOBELLO

REG: **BELO 3614** NASC: **29/06/2023** SEXO: **FÊMEA**

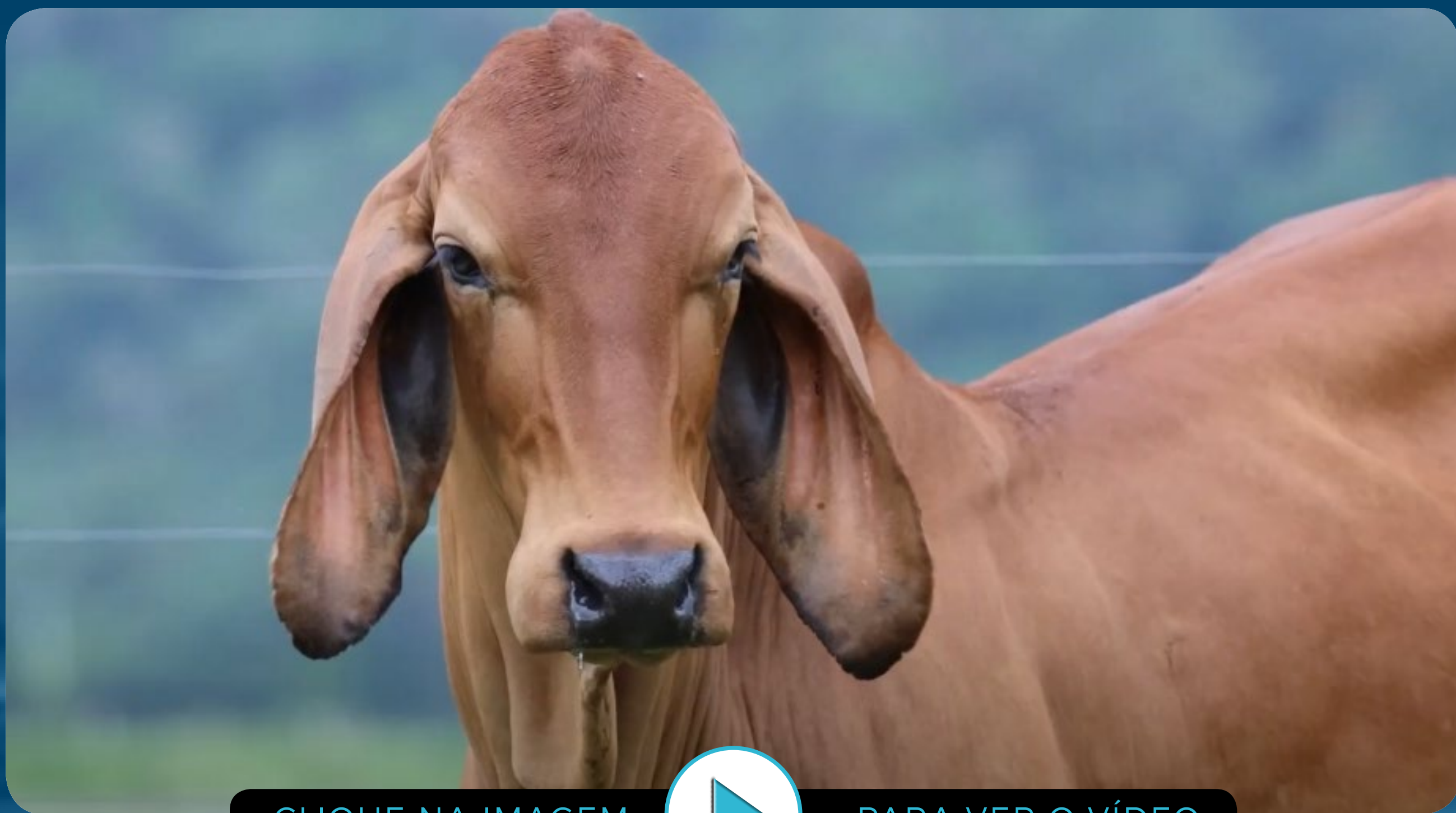

CLIQUE NA IMAGEM



PARA VER O VÍDEO

JDH MR ELMO MANSO

+MR WINCHESTER MAGNUM

MORENO MR.ROCKY ELMER

X

MISS 85 FIV

+HK MS PASSPORT 557

DANY IMPERIAL

Duplo

LOTE

23



MISS 3645 PORTOBELLO

REG: **BELO 3645** NASC: **28/09/2023** SEXO: **FÊMEA**

MR BR 77 ONASSIS 97

CABR MUSSAMBE 2264

MISTER "TROOPER" INCA SHOW

X

MISS 3180 PORTOBELLO

MISS ESTIRPE SHOW

CABR LADY IMOLA 1745

MISS 3646 PORTOBELLO

REG: **BELO 3646** NASC: **29/09/2023** SEXO: **FÊMEA**

MR BR 77 ONASSIS 97

JDH MASSAI MANSO 608/6

MISTER "TROOPER" INCA SHOW

X

MISS 3168 PORTOBELLO

MISS ESTIRPE SHOW

MISS 1504 PORTOBELLO



CLIQUE NA IMAGEM



PARA VER O VÍDEO

Duplo

LOTE

24



MISS 3620 PORTOBELLO

REG: **BELO 3620** NASC: **01/08/2023** SEXO: **FÊMEA**

JDH ROMA MANSO

JDH KARU MANSO 800

JDH MR DIABLO MANSO

X

MISS 1863 PORTOBELLO

JDH MS DULC.M.174/1

MISS PILAR POI 860

MISS 3666 PORTOBELLO

REG: **BELO 3666** NASC: **31/10/2023** SEXO: **FÊMEA**

CJ SANTANNA BOGOTA 4612

JDH KARU MANSO 800

CJ SANT ANNA POI 5897

X

MISS 1863 PORTOBELLO

CJ SANT ANNA POI 5760

MISS PILAR POI 860



CLIQUE NA IMAGEM



PARA VER O VÍDEO

Duplo

LOTE

25



MISS 3686 PORTOBELLO

REG: **BELO 3686** NASC: **23/11/2023** SEXO: **FÊMEA**

CJ SANTANNA BOGOTA 4612

MR 1684 PORTOBELLO

CJ SANT ANNA POI 5869

X

MISS 2580 PORTOBELLO

CJ SANT ANNA POI 5760

MISS 1860 PORTOBELLO

MISS 3708 PORTOBELLO

REG: **BELO 3708** NASC: **20/12/2023** SEXO: **FÊMEA**

JDH ROMA MANSO

JDH SIR LIBERTY MANS

JDH MR DIABLO MANSO

X

MISS 2322 PORTOBELLO

JDH MS DULC.M.174/1

MISS PILAR POI 860

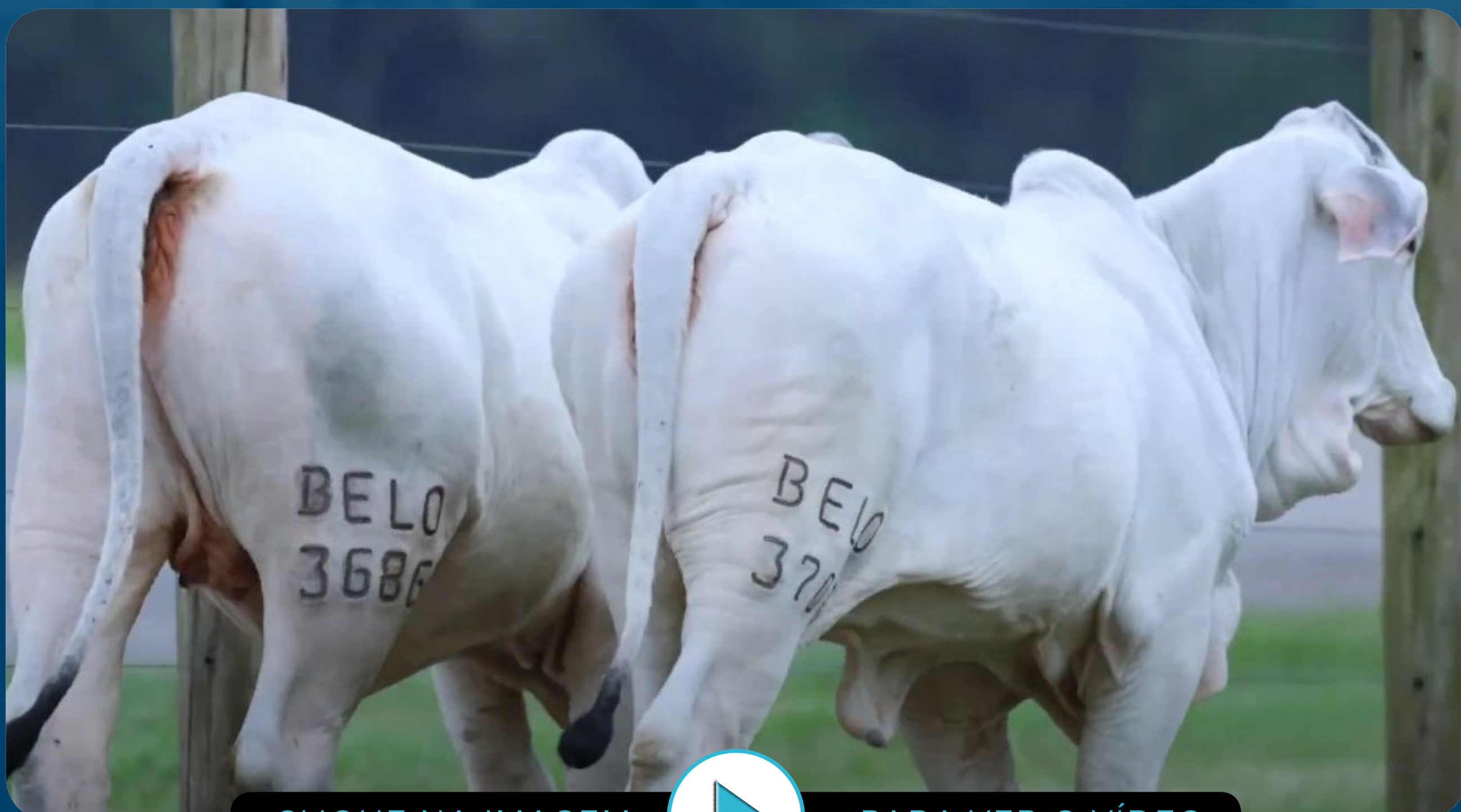

CLIQUE NA IMAGEM



PARA VER O VÍDEO

Triplo

LOTE

26



MISS 3624 PORTOBELLO

REG: **BELO 3624** NASC: **02/08/2023** SEXO: **FÊMEA**

JDH ROMA MANSO

JDH KARU MANSO 800

JDH MR DIABLO MANSO

X

MISS 1863 PORTOBELLO

JDH MS DULC.M.174/1

MISS PILAR POI 860

MISS 3642 PORTOBELLO

REG: **BELO 3642** NASC: **28/09/2023** SEXO: **FÊMEA**

JDH DAKOTA MANSO 599

JDH MR AMOS MANSO

JDH KARU MANSO 800

X

MISS 2539 PORTOBELLO

JDH LADY REM.S MANSO

MISS BEER POI TE 88

MISS 3651 PORTOBELLO

REG: **BELO 3651** NASC: **30/09/2023** SEXO: **FÊMEA**

MR BR 77 ONASSIS 97

JDH MR AMOS MANSO

MISTER "TROOPER" INCA SHOW

X

MISS 3164 PORTOBELLO

MISS ESTIRPE SHOW

MISS PORTOBELLO

CLIQUE AQUI



PARA VER O VÍDEO

Triplo

LOTE

27



MISS 3668 PORTOBELLO

REG: **BELO 3668** NASC: **31/10/2023** SEXO: **FÊMEA**

CJ SANTANNA BOGOTA 4612

CABR MUSSAMBE 2264

CJ SANTANNA POI 5897

X

MISS 3186 PORTOBELLO

CJ SANT ANNA POI 5760

MISS 2322 PORTOBELLO

MISS 3671 PORTOBELLO

REG: **BELO 3671** NASC: **14/11/2023** SEXO: **FÊMEA**

JDH ROMA MANSO

JDH MR AMOS MANSO

JDH MR DIABLO MANSO

X

MISS 2536 PORTOBELLO

JDH MS DULC.M.174/1

MISS PRETTYFNP3 FIV

MISS 3706 PORTOBELLO

REG: **BELO 3706** NASC: **18/12/2023** SEXO: **FÊMEA**

JDH ROMA MANSO

JDH KARU MANSO 800

JDH MR DIABLO MANSO

X

MISS 1863 PORTOBELLO

JDH MS DULC.M.174/1

MISS PILAR POI 860

CLIQUE AQUI



PARA VER O VÍDEO

Triplo

LOTE

28



MISS 3632 PORTOBELLO

REG: **BELO 3632** NASC: **27/08/2023** SEXO: **FÊMEA**

JDH MR MOSL.M.368/1

MR. V8 458/7

JDH COMET MANSO

X

CABR LADY ANTONELA 3156/2

JDH MISS EARTHA MANSO

CABR GLORIA TN

MISS 3638 PORTOBELLO

REG: **BELO 3638** NASC: **28/08/2023** SEXO: **FÊMEA**

JDH MR MOSL.M.368/1

MR. V8 458/7

JDH COMET MANSO

X

CABR LADY ANTONELA 3156/2

JDH MISS EARTHA MANSO

CABR GLORIA TN

MISS 3660 PORTOBELLO

REG: **BELO 3660** NASC: **30/10/2023** SEXO: **FÊMEA**

CJ SANTANNA BOGOTA 4612

CABR MR ILUSTRE 1729

CJ SANT ANNA POI 5869

X

MISS 3083 PORTOBELLO

CJ SANT ANNA POI 5760

MISS PORTOBELLO

CLIQUE AQUI



PARA VER O VÍDEO

Duplo

LOTE

29



MISS 2677 PORTOBELLO

REG: **BELO 2677** NASC: **29/01/2017** SEXO: **FÊMEA**

JDH MR AMOS MANSO

JDH KARU MANSO 800

MR JACK 10/8 JOF

X

CABR CARUNA 472

MISS PREMIUM 13

CTELCA 517 TE PRINC.

Prenhe do CABR MUSSAMBE-
CABR 2264 com previsão de parto
para 10/05/2025 até 19/06/2025.

MISS 2958 PORTOBELLO

REG: **BELO 2958** NASC: **28/10/2018** SEXO: **FÊMEA**

JDH ROMA MANSO

JDH KARU MANSO 800

JDH MR AMOS MANSO

X

MISS 872 PORTOBELLO

JDH MS DULC.M.174/1

MISS PILAR POI 860

Prenhe do MR INCA SHOW-LLBR 666
"MR TROOPER" com previsão de parto
para 31/03/2025 até 10/05/2025.



CLIQUE NA IMAGEM



PARA VER O VÍDEO

Duplo

LOTE

30



MISS 2816 PORTOBELLO

REG: **BELO 2816** NASC: **17/12/2017** SEXO: **FÊMEA**

JHD JENE MANSO

JDH KARU MANSO 800

JDH MASSAI MANSO 608/6

X

MISS PORTOBELLO

JHD LADY MANSO 122/6

MISS PILAR POI 860

Prenhe do MR INCA SHOW-LLBR 666
"MR TROOPER" com previsão de parto
para 24/12/2024 até 10/01/2025.

MISS 3163 PORTOBELLO

REG: **BELO 3163** NASC: **05/01/2020** SEXO: **FÊMEA**

JDH MR AMOS MANSO

JDH KARU MANSO 800

MR JACK 10/8 JOF

X

MS BRISA 2

MISS PREMIUM 13

MISS PILAR POI 860

Prenhe do MR INCA SHOW-LLBR 666
"MR TROOPER" com previsão de parto
para 31/03/2025 até 10/05/2025.



CLIQUE NA IMAGEM



PARA VER O VÍDEO

LOTE

31



MISS 3154 PORTOBELLO

REG: **BELO 3154** NASC: **10/12/2019** SEXO: **FÊMEA**

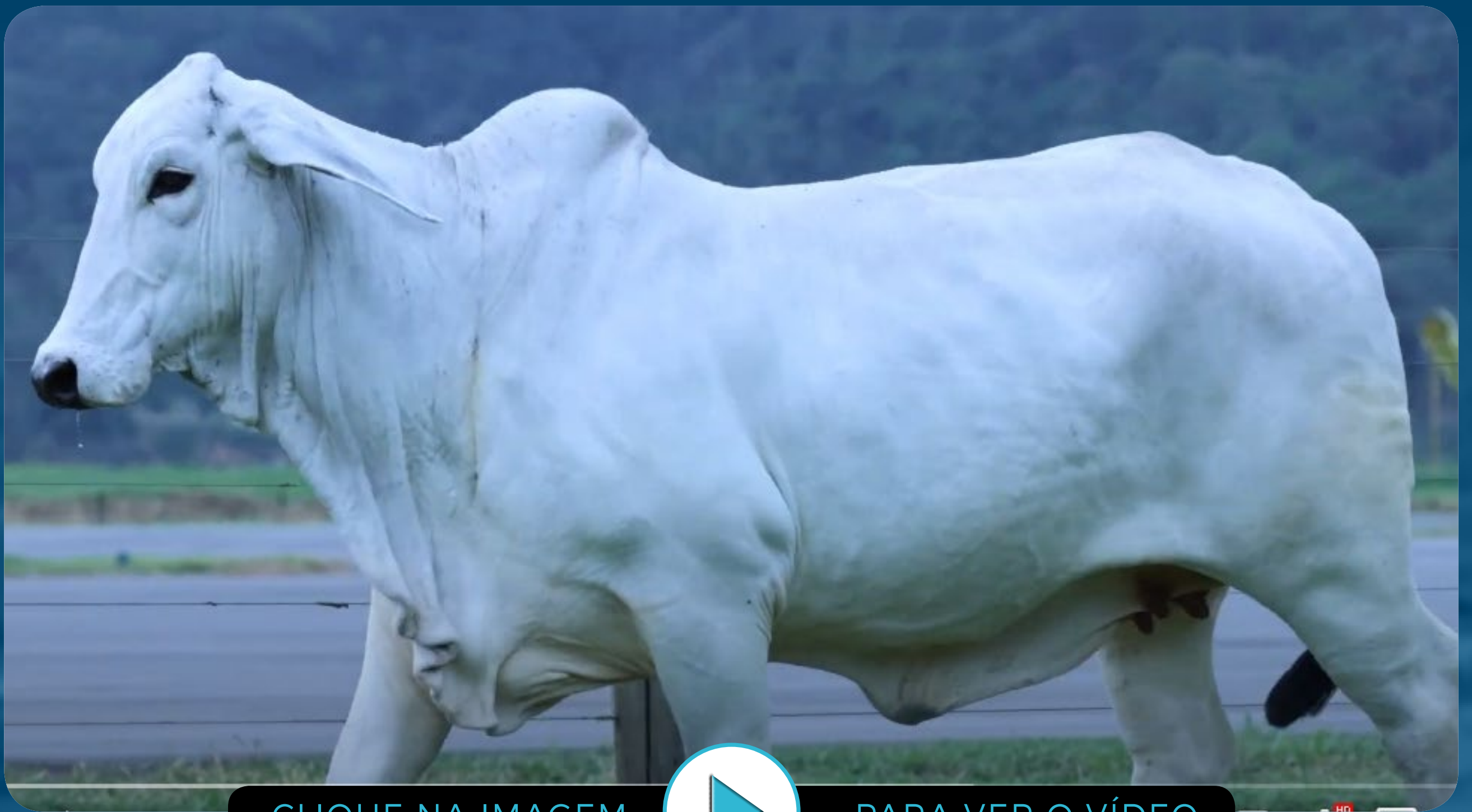

CLIQUE NA IMAGEM



PARA VER O VÍDEO

JDH KARU MANSO 800

MR 1684 PORTOBELLO

MISS VITORIA FIV 9

MR JACK 10/8 JOF

JDHF MS 247

JDHF MISS 26

X

Prenhe do MR INCA SHOW-LLBR 666 "MR TROOPER" com previsão de parto para 31/03/2025 até 10/05/2025.

Duplo

LOTE

32



MISS 3415 PORTOBELLO

REG: **BELO 3415** NASC: **10/10/2021** SEXO: **FÊMEA**

JDH SIR LAWFORD MANS

CABR MR ILUSTRE 1729

JDH LADY VERA MANSO

JDH MR AMOS MANSO

MISS 2106 PORTOBELLO

MISS PRETTYFNP3 FIV

X

Prenhe do MR INCA SHOW-LLBR 666
"MR TROOPER" com previsão de parto
para 31/03/2025 até 10/05/2025.

MISS 3420 PORTOBELLO

REG: **BELO 3420** NASC: **28/10/2021** SEXO: **FÊMEA**

CJ SANTANNA BOGOTA 4612

CJ SANT ANNA POI 5869

CJ SANTANNA POI 5513

MR UBER ARAGUAIA POI 461

MISS 2931 PORTOBELLO

MISS PORTOBELLO

X

Prenhe do MR INCA SHOW-LLBR 666
"MR TROOPER" com previsão de parto
para 10/05/2025 até 19/06/2025.



CLIQUE NA IMAGEM



PARA VER O VÍDEO

Duplo

LOTE

33



MISS 3083 PORTOBELLO

REG: **BELO 3083** NASC: **31/08/2019** SEXO: **FÊMEA**

JDH SIR LAWFORD MANS

CABR MR ILUSTRE 1729

JDH LADY VERA MANSO

JDH KARU MANSO 800

MISS PORTOBELLO

MISS PILAR POI 860

X

Prenhe do MR INCA SHOW-LLBR 666
"MR TROOPER" com previsão de parto
para 12/04/2025 até 22/05/2025.

MISS 3404 PORTOBELLO

REG: **BELO 3404** NASC: **20/09/2021** SEXO: **FÊMEA**

JDH KARU MANSO 800

MR 1684 PORTOBELLO

MISS VITORIA FIV 9

CJ SANTANNA POI 3740

MISS 1997 PORTOBELLO

EXPENSIVE WOMAN 501

X

Prenhe do MR INCA SHOW-LLBR 666
"MR TROOPER" com previsão de parto
para 31/03/2025 até 10/05/2025.



CLIQUE NA IMAGEM



PARA VER O VÍDEO

REGULAMENTO

O presente Regulamento contém as normas e condições gerais a serem observadas durante os Leilões e “Shoppings” promovidos pela CONNECT LEILÕES E EVENTOS LTDA., pessoa jurídica de direito privado inscrita no CNPJ nº 22.446.069/0001-86, com sede na Av. Arthur Thomas, 1.482, Parque Rodocentro, CEP 86065-000, Londrina-Pr, a ele submetendo-se todos aqueles que, na condição de convidados, participantes e/ou promotores do evento, pretenderem promover a aquisição ou venda de animais ou produtos agrobusiness, ou ainda figurarem como mero espectadores, estando o mesmo disponível no endereço eletrônico da leiloeira. Portanto, obrigam-se a acatar, de forma definitiva e irrestrita, as disposições aqui consignadas, as quais serão consideradas como conhecidas e aceitas por todos, não podendo se recusar a aceitá-las ou a cumpri-las alegando o seu desconhecimento.

1. O Leilão poderá ser Presencial e/ou Virtual, transmitido em tempo real pela internet e/ou canais de televisão, sendo admitidos lances na forma divulgada para cada evento. Do mesmo modo, os animais ou produtos poderão ser comercializados pela modalidade Shopping, hipótese em que os mesmos serão disponibilizados à venda através do endereço eletrônico e/ou aplicativo da promotora de acordo com as condições divulgadas através dos canais de comunicação disponíveis.

2. O Leilão se processará publicamente e será presidido por Leiloeiro Rural, nos termos da Lei 4.021/1961, a quem incumbe, no início dos trabalhos, prestar todas as informações relativas aos bens submetidos à venda, condições de pagamento, valor das comissões, local de retirada ou de entrega, além de outras informações correlatas, bem como o proceder à oferta dos lotes, recepção das propostas e batida do martelo, observadas fielmente as disposições constantes deste Regulamento.

3. Aceitos os lances sem condições nem reservas, o arrematante fica obrigado a cumprir as condições anunciadas pelo Leiloeiro. Caso o arrematante desista da compra após a batida do martelo, sujeitar-se-á ao pagamento de multa contratual estipulada em 20% (vinte por cento) do valor da arrematação, responsabilizando-se, ainda, pelo pagamento da integralidade da comissão devida à Leiloeira.

4. Os preços dos animais ou produtos serão determinados pela melhor oferta de valores e, com a batida do martelo, Compradores e Vendedores estarão automaticamente obrigados ao negócio a que se propuseram, ressalvada a hipótese de não aprovação de cadastro ou da venda pelo Vendedor.

5. O Leiloeiro não aceitará lances dados por pessoas que, a seu exclusivo critério, julgar não capacitadas ou inidôneas, ou daquelas que não tenham tido o cadastro previamente aprovado.

6. O Leiloeiro poderá lavrar certidão dotada de fé pública, a qual prestar-se-á a instruir ação executiva acaso não seja completado o preço da arrematação no prazo marcado no ato do Leilão.

7. Todos aqueles que pretendam apresentar lances deverão estar previamente cadastrados pela Leiloeira, a quem incumbe o recebimento da documentação, análise a aprovação dos cadastros. Com o pedido de cadastramento, resta a Leiloeira autorizada a consultar o cadastro do candidato junto aos órgãos de proteção ao crédito, bem como consultar as referências pessoais e/ou comerciais fornecidas.

8. A despeito da aprovação do cadastro pela Leiloeira, a compra porventura realizada pelo participante ficará condicionada à posterior aprovação do Vendedor.

9. É facultado aos Vendedores e aos Licitantes fazerem-se representar por Procuradores legalmente constituídos através de Procuração outorgada por Escritura Pública com os necessários poderes.

10. Compradores domiciliados fora do país apenas poderão adquirir lotes mediante o pagamento à vista do preço imediatamente após a batida do martelo, inclusive da comissão de compra.

11. Os Vendedores são responsáveis pelas informações constantes do Catálogo do Leilão, o qual será divulgado pela Promotora e anunciado pelo Leiloeiro. Assim, na qualidade de mera intermediadora, a Leiloeira não se responsabiliza por eventuais erros e divergências, incumbindo ao Vendedor a responsabilidade porventura decorrente dos mesmos.

12. Os caracteres transmitidos pela internet e/ou canais de televisão consistem na reprodução do Catálogo do Leilão.

13. Antes do Leilão é facultado ao Comprador examinar ou mandar examinar por Médico Veterinário ou Técnico de sua confiança os animais ou produtos nas respectivas propriedades, ou mesmo no local do leilão, mediante agendamento prévio.

14. As vendas realizadas no Leilão serão irrevogáveis, não podendo o Comprador recusar o animal ou solicitar redução de seu preço, restando afastado o direito de arrependimento vez que, em se tratando de transações realizadas entre Produtores Rurais, restam afastadas as disposições consumeristas, devendo incidir o Código Civil.

15. Na hipótese de arrematação de animal prenhe ou reprodutor, o Comprador obriga-se a atestar a prenhes ou a capacidade reprodutiva no prazo de improrrogável de 30 (trinta) dias contados do recebimento do animal, sob pena de decadência.

16. Caso os vícios porventura apresentados venham a ensejar a rescisão do contrato, todo e qualquer valor pago pelo Comprador, inclusive à título de comissão de compra, será ressarcido única e exclusivamente pelo Vendedor.

17. O percentual da comissão de compra será anunciado pelo Leiloeiro no início dos trabalhos, cujo percentual incidirá sobre os valores apurados na batida do martelo.
18. A Comissão de Compra é a quantia paga pelo Comprador dos animais à Leiloeira, valor este devido pelo serviço de intermediação prestado, cujos valores serão devidos imediatamente após a batida do martelo e o pagamento deverá ser realizado à vista, quando do acerto de compras. Em caso de mora, o valor devido será corrigido pelo IGP-M e acrescido de juros moratórios de 1% ao mês pro rata die e multa de 2%, além de honorários advocatícios de 20%, restando afastada a aplicação de índices deflatores.
19. O Comprador declara-se ciente de que a comissão é devida à Leiloeira mediante a arrematação do lote, ainda que o negócio jurídico não venha a ser concretizado ou venha a ser rescindido pelas partes por qualquer motivo que seja.
20. Eventuais alterações de valores decorrentes de negociações realizadas diretamente entre as partes posteriormente à arrematação não ensejarão a redução ou majoração dos valores devidos a título de comissão, a qual incidirá sobre o valor total da arrematação.
21. A Leiloeira é a empresa que atua como intermediária das transações, sendo responsável pela organização e coordenação do leilão, não se responsabilizando, em nenhuma hipótese, pelo inadimplemento do Comprador.
22. Com a batida do martelo e aceito o cadastro do Comprador pelo Vendedor, o primeiro assinará a Nota de Leilão dando aceite aos negócios jurídicos realizados. Do mesmo modo, as transações realizadas serão formalizadas através de INSTRUMENTO PARTICULAR DE CONTRATO DE COMPRA E VENDA DE BEM(S) COM RESERVA DE DOMÍNIO que será firmado entre as partes em observância dos termos deste Regulamento, bem como mediante a subscrição de Notas Promissórias Únicas do valor total da arrematação e da comissão de compra incidente.
23. As assinaturas do instrumento poderão ser realizadas através de ferramentas de Assinatura Digital, nos termos do parágrafo 2º do artigo 10 da MP 2.200-2/2001.
24. O Vendedor poderá exigir do Comprador, a seu exclusivo critério, avalista da obrigação. Havendo a recusa do Comprador ou não tendo sido aprovado o cadastro do avalista indicado, o Vendedor restará desobrigado da venda.
25. Sob a égide das leis cíveis e criminais, o Comprador será o único responsável pelas assinaturas lançadas nos documentos que lhe foram encaminhados, bem como sobre suas informações cadastrais.
26. O Vendedor reservará para si a propriedade dos animais e/ou produtos vendidos até que o Comprador pague a integralidade do preço, quando então entregará a este o(s) certificado(s) de transferência do(s) animal(is), devidamente assinado(s).
27. A tradição da coisa vendida dar-se-á com a batida do martelo, sendo que a retirada dos bens deverá ser realizada no ponto de retirada ou de entrega anunciado no início do leilão.
28. Ainda que os bens sejam expedidos para lugar diverso por convenção das partes, mesmo que as despesas de transporte sejam custeadas pelo Vendedor, por conta do Comprador correrão os riscos, uma vez que é responsável pelos bens desde a batida do martelo.
29. O não pagamento de quaisquer parcelas em seu vencimento ensejará o vencimento antecipado de todo o saldo devedor, conforme disposição constante no Instrumento Particular de Contrato de Promessa de Compra e Venda de Bem(s) com Reserva de Domínio, sem prejuízo das perdas e danos, multas e demais cominações constantes do Contrato a ser celebrado entre as partes.
30. Na hipótese de incidência de ICMS na transação, caberá ao Comprador seu pagamento em relação ao lote adquirido.
31. As partes obrigam-se a atuar em conformidade com a legislação vigente sobre Proteção de Dados Pessoais e determinações de órgãos reguladores/fiscalizadores sobre a matéria, em especial a Lei 13.709/2018 – Lei Geral de Proteção de Dados Pessoais – LGPD, apenas coletando dados pessoais com finalidade legítima e atentando-se ao melhor interesse do titular.
32. Neste ato Vendedor e Comprador fornecem seu expresso consentimento para o tratamento dos dados, nos termos do artigo 7º, inciso I da LGPD, o qual foi outorgado de modo livre, informado e inequívoco.
33. A Leiloeira informa que os dados tratados apenas serão compartilhados quando necessário para a execução do contrato, para o cumprimento de obrigação contratual, exercício regular de direitos em processo judicial e para a proteção do crédito.
34. As partes declaram-se cientes e consentem que os Leilões e contatos telefônicos e/ou virtuais havidos entre as partes e a Leiloeira poderão ser por esta registrados em mídia, prestando-se tais registros a fazer prova das negociações encetadas entre as partes.
35. Fica eleito o foro da Comarca de Londrina, Paraná, para dirimir qualquer dúvida quanto ao contido neste Regulamento.