

**06**

**SETEMBRO**  
**TERÇA . 20h**  
(HORÁRIO DE BRASÍLIA)

3<sup>o</sup> LEILÃO  
**TOUROS**  
TABAPUA DA GÊ 05



**Catálogo**

Raça, precocidade e performance  
para produzir os melhores resultados

06

SETEMBRO  
TERÇA . 20h  
(HORÁRIO DE BRASÍLIA)

3º LEILÃO  
**TOUROS**  
TABAPUA DA GÊ 05



40

REPRODUTORES  
AVALIADOS

TRANSMISSÃO



CANAL DO BOI

RETRANSMISSÃO



ConnectPlay

LEILOEIRA



(43) 3372.1111

AVALIAÇÃO



PMGZ

CHANCELA



LEILÃO & SHOPPING  
HOMOLOGADOS



PRÓ-GENÉTICA  
PROGRAMA DE MELHORIAS  
GAMBADE GENÉTICA DO REBANHO  
RODRIGO BRAGA LEMO



ABCZ

FORÇA  
TOTAL NO  
CAMPO



## FANATISMO DA GE 05

RG: TVCA 1727 • NASC.: 13/11/2020 • MACHO - TABAPUA PO



Peso(Kg) **718**

iABCZ **17,50**

C.e(cm) **38**

DECA **1**



CLIQUE NA IMAGEM PARA VER O VIDEO



## GOLEADOR DA GE 05

RG: TVCA 1786 • NASC.: 26/01/2021 • MACHO - TABAPUA PO



Peso(Kg) **644**

iABCZ **16,61**

C.e(cm) **36**

DECA **1**



CLIQUE NA IMAGEM PARA VER O VIDEO

# GATTUNO FIV DA GE 05

RG: TVCA 1800 • NASC.: 28/02/2021 • MACHO - TABAPUA PO



Peso(Kg) **634**

iABCZ **11,16**

C.e(cm) **38**

DECA **1**



CLIQUE NA IMAGEM  PARA VER O VIDEO



# GRAMPEADO DA GE 05

RG: TVCA 1774 • NASC.: 17/01/2021 • MACHO - TABAPUA PO



Peso(Kg) **618**

iABCZ **10,21**

C.e(cm) **38**

DECA **2**



CLIQUE NA IMAGEM PARA VER O VIDEO



## FRENETICO DA GE 05

RG: TVCA 1703 • NASC.: 02/11/2020 • MACHO - TABAPUA PO

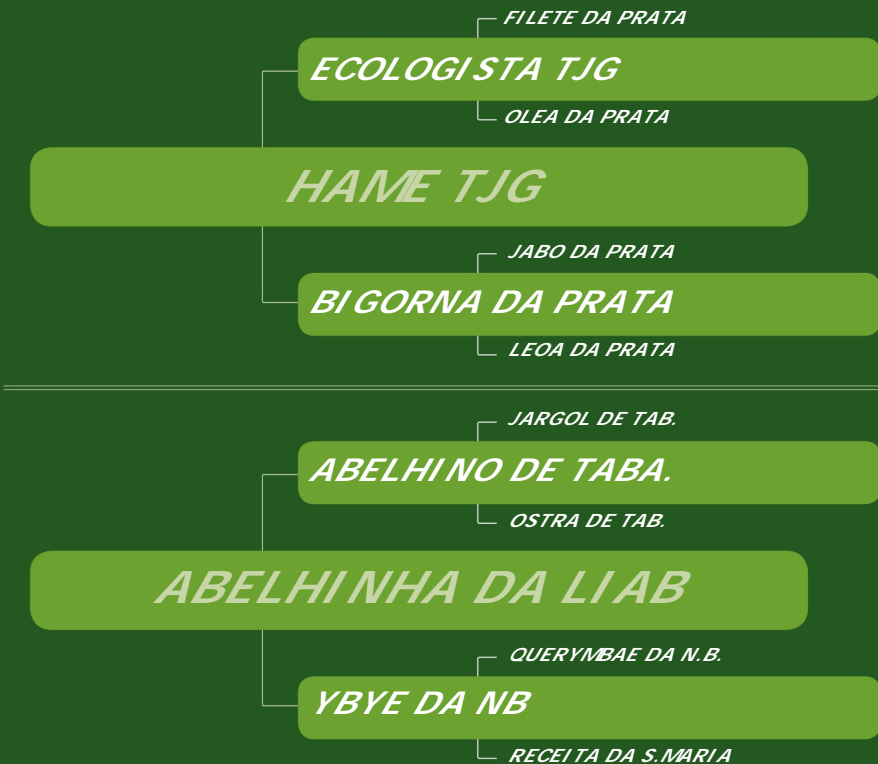

Peso(Kg) **694**

iABCZ **11,71**

C.e(cm) **32**

DECA **1**



CLIQUE NA IMAGEM  PARA VER O VIDEO

LOTE  
**006**

# GARIMPEIRO FIV DA GE 05

RG: TVCA 1801 • NASC.: 28/02/2021 • MACHO - TABAPUA PO



Peso(Kg) **658**

iABCZ **7,71**

C.e(cm) **35**

DECA **2**

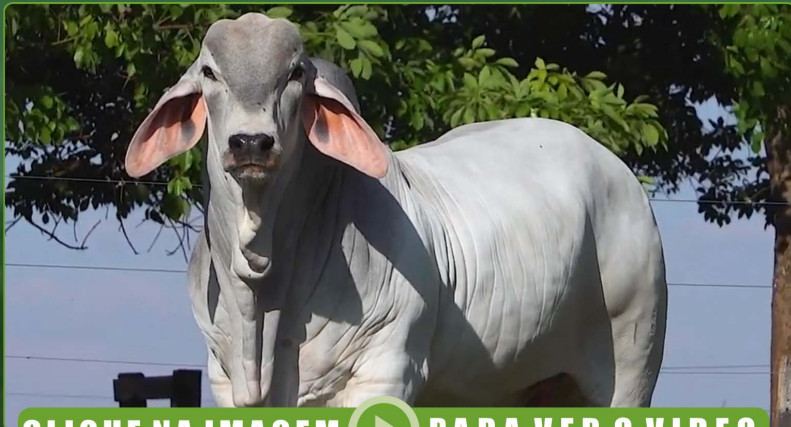

CLIQUE NA IMAGEM  PARA VER O VIDEO



LOTE  
**007**

# GURI FIV DA GE 05

RG: TVCA 1798 • NASC.: 25/02/2021 • MACHO - TABAPUA PO



Peso(Kg) **558**

iABCZ **14,70**

C.e(cm) **35**

DECA **1**



CLIQUE NA IMAGEM  PARA VER O VIDEO



## GARFADO FIV DA GE 05

RG: TVCA 1830 • NASC.: 12/04/2021 • MACHO - TABAPUA PO



Peso(Kg) **674**

iABCZ **9,68**

C.e(cm) **34**

DECA **2**



CLIQUE NA IMAGEM PARA VER O VIDEO



## *GALOPANTE FIV DA GE 05*

RG: TVCA 1845 • NASC.: 12/05/2021 • MACHO - TABAPUA PO

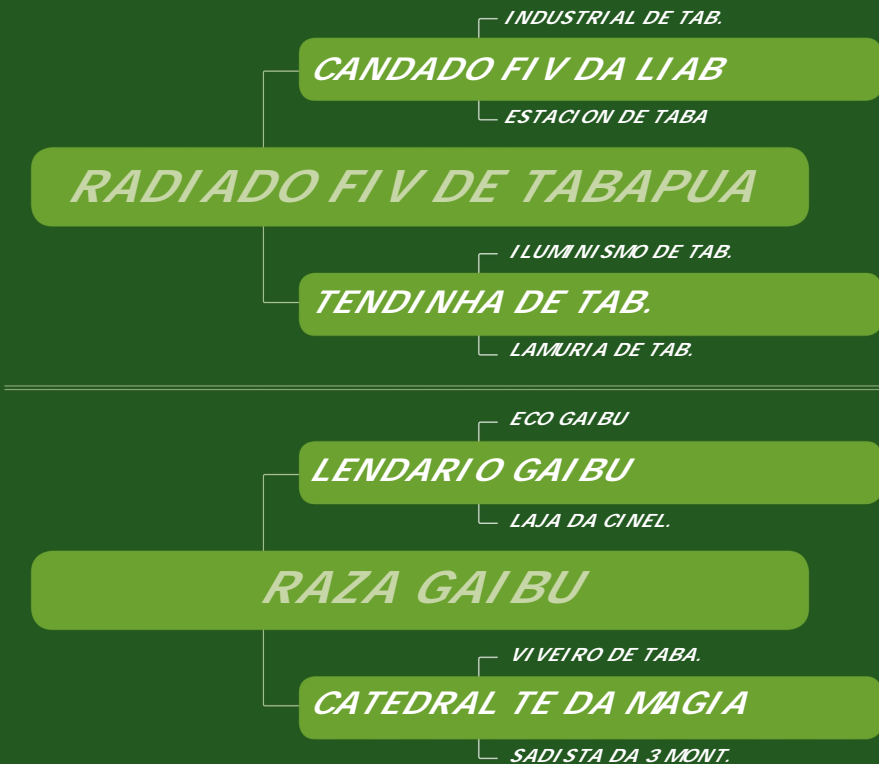

Peso(Kg) **544**

iABCZ **9,44**

C.e(cm) **33**

DECA **2**



CLIQUE NA IMAGEM PARA VER O VIDEO

LOTE

# 010

## GARBOSSO FIV DA GE 05

RG: TVCA 1850 • NASC.: 12/05/2021 • MACHO - TABAPUA PO

INDUSTRIAL DE TAB.

**CANDADO FIV DA LIAB**

ESTACION DE TABA

**RADIADO FIV DE TABAPUA**

ILUMINISMO DE TAB.

**TENDINHA DE TAB.**

LAMURIA DE TAB.

VIUVO DE TABA.

**FORMATO FIV DO KEBO**

BUPI TANGA DO CORREGO

**IRAMBA DO KEBO**

ACHEMDE TABA.

**INCLUSIVA DE TABAPUA**

BAITACA DE TABA.

Peso(Kg) **532**

iABCZ **7,63**

C.e(cm) **31**

DECA **2**



CLIQUE NA IMAGEM  PARA VER O VIDEO

LOTE  
**011**

# FLORIDO DA GE 05

RG: TVCM 79 • NASC.: 30/11/2020 • MACHO - TABAPUA PO



Peso(Kg) **582**

iABCZ **12,35**

C.e(cm) **34**

DECA **1**



CLIQUE NA IMAGEM  PARA VER O VIDEO

LOTE  
**012**

# GALEGO FIV DA GE 05

RG: TVCA 1799 • NASC.: 26/02/2021 • MACHO - TABAPUA PO



Peso(Kg) **606**

iABCZ **2,94**

C.e(cm) **36**

DECA **5**



CLIQUE NA IMAGEM  PARA VER O VIDEO

LOTE  
**013**

# GLOSADO FIV DA GE 05

RG: TVCA 1857 • NASC.: 13/05/2021 • MACHO - TABAPUA PO

INDUSTRIAL DE TAB.

**CANDADO FIV DA LIAB**

ESTACION DE TABA

**RADIADO FIV DE TABAPUA**

ILUMINISMO DE TAB.

**TENDINHA DE TAB.**

LAMURIA DE TAB.

TAROLO DE TAB.

**GENERAL DO KEBO**

BIGA DE TABA

**JOGATA DO KEBO**

TAPI CURI DE TAB

**GARANTE DE TABAPUA**

REMEDIADA DE TAB

Peso(Kg) **513**

iABCZ **3,56**

C.e(cm) **32**

DECA **4**



CLIQUE NA IMAGEM  PARA VER O VIDEO

LOTE  
**014**

# GLORIFICADO FIV DA GE 05

RG: TVCA 1856 • NASC.: 13/05/2021 • MACHO - TABAPUA PO

INDUSTRIAL DE TAB.

**CANDADO FIV DA LIAB**

ESTACION DE TABA

**RADIADO FIV DE TABAPUA**

ILUMINISMO DE TAB.

**TENDINHA DE TAB.**

LAMURIA DE TAB.

TAROLO DE TAB.

**GENERAL DO KEBO**

BIGA DE TABA

**JOGATA DO KEBO**

TAPI CURI DE TAB

**GARANTE DE TABAPUA**

REMEDIADA DE TAB

Peso(Kg) **506**

iABCZ **3,56**

C.e(cm) **32**

DECA **4**



CLIQUE NA IMAGEM  PARA VER O VIDEO



LOTE

# 015

## GATUNO DA GE 05

RG: TVCA 1792 • NASC.: 30/01/2021 • MACHO - TABAPUA PO

FILETE DA PRATA

**ECOLOGISTA TJG**

OLEA DA PRATA

**HAME TJG**

JABO DA PRATA

**BIGORNA DA PRATA**

LEOA DA PRATA

FAROFEIRO DE TABA.

**SINTAGMA DE TABA**

JALIAMBA DE TAB.

**INSONIA DE TABAPUA**

NUMERAL DE TAB.

**AFEMINADA DE TABA.**

TACHADA DE TAB.

Peso(Kg) **646**

iABCZ **3,03**

C.e(cm) **30**

DECA **5**

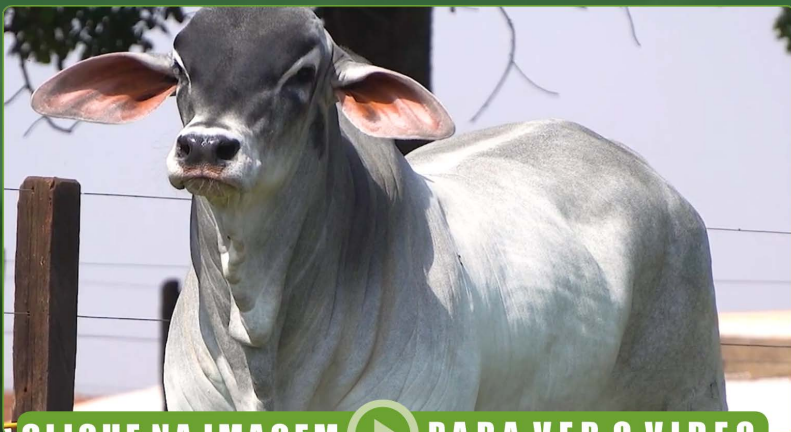

CLIQUE NA IMAGEM  PARA VER O VIDEO

LOTE  
**016**

# XADREZ DA GE 05

RG: TVCC 63 • NASC.: 30/03/2021 • MACHO - TABAPUA PO

INDUSTRIAL DE TAB.

**CANDADO FIV DA LIAB**

ESTACION DE TABA

**ULULO FIV DE TABAPUA**

JATAI TE DO MUC.

**ABA DE TABA.**

TETEQUERA DE TAB.

FAROFEIRO DE TAB.

**VIVEIRO DE TABA.**

NICENA DE TAB.

**TULIPA DA GE 05**

TAROLO DE TAB.

**IMAGINOSA DE TABAPUA**

CONGADA DE TABA

Peso(Kg) **489**

iABCZ **4,33**

C.e(cm) **30**

DECA **4**



CLIQUE NA IMAGEM  PARA VER O VIDEO

# FERPADO DA GE 05

RG: TVCM 73 • NASC.: 20/11/2020 • MACHO - TABAPUA PO

CANDADO FIV DA LIAB

**RADIADO FIV DE TABAPUA**

TENDINHA DE TAB.

**CACIFE FIV DA GE 05**

LANHO FIV DA PRATA

**IEXA DO KEBO**

DINAMITE DO KEBO

SEDEIRO DE TAB.

**CAVIAR DE TABA**

TRAMÓIA DE TAB

**OMISSA DA LIAB**

ABELHI NO DE TABA

**JUTALINA DA LIAB**

JUTA

Peso(Kg) **580**

iABCZ **1,28**

C.e(cm) **36**

DECA **6**



CLIQUE NA IMAGEM  PARA VER O VIDEO

LOTE  
**018**

# XERIFE DA GE 05

RG: TVCC 34 • NASC.: 14/01/2021 • MACHO - TABAPUA PO

INDUSTRIAL DE TAB.

**CANDADO FIV DA LIAB**

ESTACION DE TABA

**QUERO QUERO DA GE 05**

PEDRO DA GE 05

**OLHADELA DA GE 05**

DANESA DE TABA

ILUMINISMO DE TAB.

**RENZO TE DA MUC.**

JULIETA DO MUC.

**QUEXADA DA GE 05**

LANHO FIV DA PRATA

**ILDA DO KEBO**

IPYPUERA DO CORREGO

Peso(Kg) **598**

iABCZ **-3,24**

C.e(cm) **33**

DECA **8**



CLIQUE NA IMAGEM  PARA VER O VIDEO

LOTE  
**019**

# GARBOSO FIV DA GE 05

RG: TVCA 1773 • NASC.: 16/01/2021 • MACHO - TABAPUA PO

INDUSTRIAL DE TAB.

**CANDADO FIV DA LIAB**

ESTACION DE TABA

**RADIADO FIV DE TABAPUA**

ILUMINISMO DE TAB.

**TENDINHA DE TAB.**

LAMURIA DE TAB.

FAROFEIRO DE TAB.

**VIUVO DE TABA.**

ORTIGIA DE TAB.

**ORLA FIV DE TABAPUA**

ECAJA DA DB

**Q-BANERA DA DB**

GLOSA DE TAB

Peso(Kg) **660**

iABCZ **-1,89**

C.e(cm) **37**

DECA **7**



CLIQUE NA IMAGEM  PARA VER O VIDEO

LOTE  
**020**

# FADO FIV DA GE 05

RG: TVCA 1742 • NASC.: 07/12/2020 • MACHO - TABAPUA PO

CANDADO FIV DA LIAB

**RADIADO FIV DE TABAPUA**

TENDINHA DE TAB.

**CACIFE FIV DA GE 05**

LANHO FIV DA PRATA

**IEIXA DO KEBO**

DINAMITE DO KEBO

FAROFEIRO DE TAB.

**VIUVO DE TABA.**

ORTIGIA DE TAB.

**ORLA FIV DE TABAPUA**

ECAJA DA DB

**Q-BANERA DA DB**

GLOSA DE TAB

Peso(Kg) **656**

iABCZ **1,59**

C.e(cm) **31**

DECA **6**



CLIQUE NA IMAGEM  PARA VER O VIDEO

LOTE  
**021**

# GIRADOR FIV DA GE 05

RG: TVCA 1829 • NASC.: 12/04/2021 • MACHO - TABAPUA PO



Peso(Kg) **582**

iABCZ **-0,10**

C.e(cm) **35**

DECA **6**



CLIQUE NA IMAGEM  PARA VER O VIDEO



## FAUSTOSO DA GE 05

RG: TVCA 1732 • NASC.: 03/12/2020 • MACHO - TABAPUA PO



Peso(Kg) **580**

iABCZ **-1,06**

C.e(cm) **36**

DECA **7**



CLIQUE NA IMAGEM  PARA VER O VIDEO



LOTE  
**023**

# *GALACTYCO FIV DA GE 05*

RG: TVCA 1783 • NASC.: 23/01/2021 • MACHO - TABAPUA PO

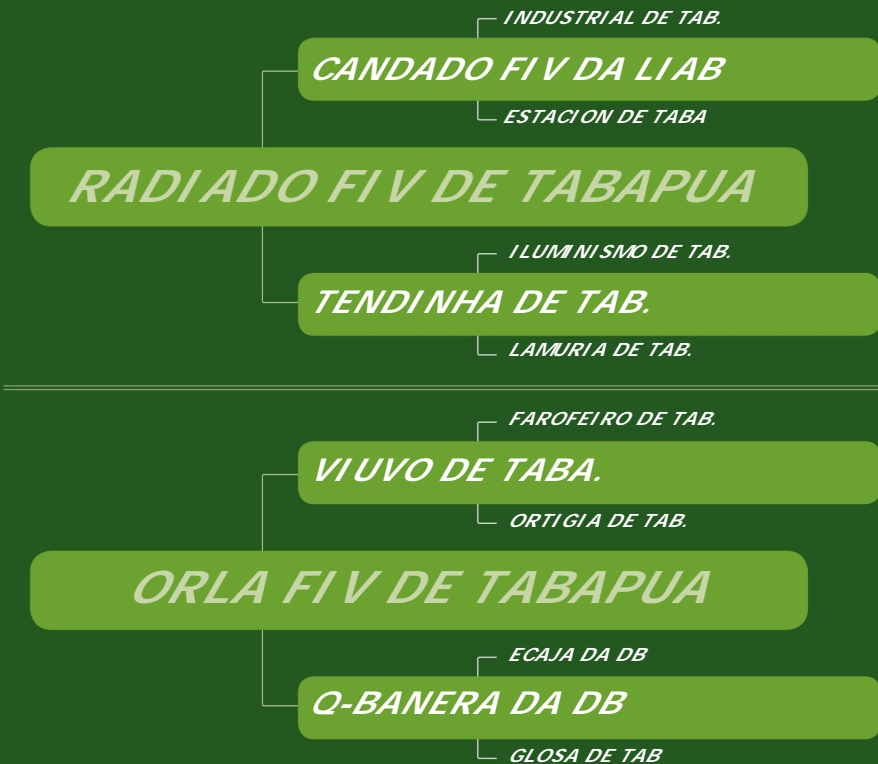

Peso(Kg) **578**

iABCZ **4,81**

C.e(cm) **33**

DECA **4**



CLIQUE NA IMAGEM  PARA VER O VIDEO

LOTE

# 024

## FLECHADO FIV DA GE 05

RG: TVCA 1745 • NASC.: 07/12/2020 • MACHO - TABAPUA PO



Peso(Kg) **556**

iABCZ **-0,20**

C.e(cm) **32**

DECA **7**



CLIQUE NA IMAGEM  PARA VER O VIDEO

LOTE  
**025**

# FARENSE DA GE 05

RG: TVCA 1751 • NASC.: 15/12/2020 • MACHO - TABAPUA PO

CANDADO FIV DA LIAB

**RADIADO FIV DE TABAPUA**

TENDINHA DE TAB.

**CACIFE FIV DA GE 05**

LANHO FIV DA PRATA

**IEIXA DO KEBO**

DINAMITE DO KEBO

BANGALO DE TABA.

**PEDRO DA GE 05**

BALANTE DE TABA.

**TEKA DA GE 05**

SINTAGMA DE TABA.

**GLIPTICA DE TABAPUA**

VESPERA DE TABA.

Peso(Kg) **592**

iABCZ **1,68**

C.e(cm) **35**

DECA **5**



CLIQUE NA IMAGEM  PARA VER O VIDEO

LOTE  
**026**

# XAMEGO DA GE 05

RG: TVCC 42 • NASC.: 17/01/2021 • MACHO - TABAPUA PO

INDUSTRIAL DE TAB.

**CANDADO FIV DA LIAB**

ESTACION DE TABA

**QUERO QUERO DA GE 05**

PEDRO DA GE 05

**OLHADELA DA GE 05**

DANESA DE TABA

ILUMINISMO DE TAB.

**OGANO FIV DE TABAPUA**

Q-BANERA DA DB

**QUADRATURISTA DA GE 05**

GADY DO CORREGO

**ORQUIDEA DA LIAB**

DELMAR DE TABA.

Peso(Kg) **522**

iABCZ **-3,76**

C.e(cm) **30**

DECA **8**



CLIQUE NA IMAGEM  PARA VER O VIDEO

LOTE

# 027

## FALHADO DA GE 05

RG: TVCA 1756 • NASC.: 20/12/2020 • MACHO - TABAPUA PO

FAROFEIRO DE TAB.

VIUVO DE TABA.

ORTIGIA DE TAB.

ALTIVO FIV DA GE 05

ILUMINISMO DE TAB.

TENDINHA DE TAB.

LAMURIA DE TAB.

TOQUIO DE TAB.

DESASTROSO

SOLIDARIA DE TAB.

CRISALIA

TACAPE

YURUBEBA DA NB

RENA DA S.MARIA

Peso(Kg) **582**

iABCZ **-3,72**

C.e(cm) **35**

DECA **8**

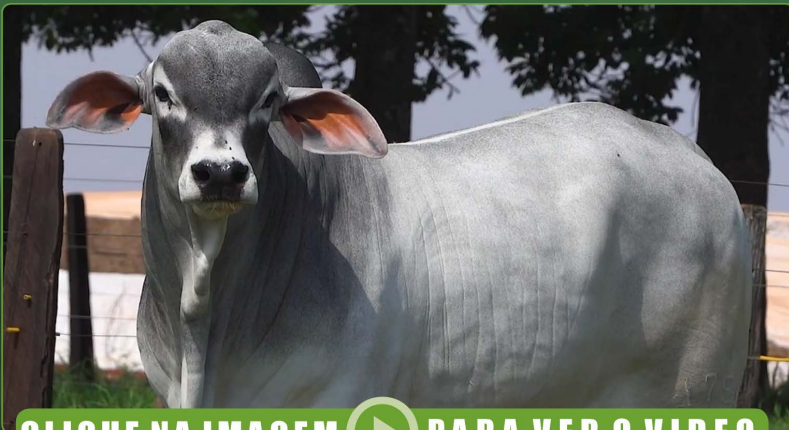

CLIQUE NA IMAGEM  PARA VER O VIDEO

LOTE

# 028

## FORMATAVEL FIV DA GE 05

RG: TVCA 1691 • NASC.: 17/09/2020 • MACHO - TABAPUA PO

FAROFEIRO DE TAB.

VIUVO DE TABA.

ORTIGIA DE TAB.

ALTIVO FIV DA GE 05

ILUMINISMO DE TAB.

TENDINHA DE TAB.

LAMURIA DE TAB.

CANDADO FIV DA LIAB

RADIADO FIV DE TABAPUA

TENDINHA DE TAB.

CABIDELA FIV DA GE 05

LANHO FIV DA PRATA

IEXA DO KEBO

DI NAMITE DO KEBO

Peso(Kg) **610**

iABCZ **2,71**

C.e(cm) **33**

DECA **5**



CLIQUE NA IMAGEM  PARA VER O VIDEO

LOTE  
**029**

# FAMOSO DA GE 05

RG: TVCM 71 • NASC.: 13/08/2020 • MACHO - TABAPUA PO



Peso(Kg) **718**

iABCZ **-6,19**

C.e(cm) **31**

DECA **9**



CLIQUE NA IMAGEM  PARA VER O VIDEO

LOTE  
**030**

# BENFEITOR DA GE 05

RG: TVCI 75 • NASC.: 16/11/2020 • MACHO - TABAPUA PO

DINOSSAURO DE TAB.

ILUMINISMO DE TAB.

BELISCADA DE TAB.

**OGANO FIV DE TABAPUA**

ECAJA DA DB

Q-BANERA DA DB

GLOSA DE TAB

JATAI TE DO MUC.

LIVRO FIV DE TABAPUA

RECUSADORA DE TAB

**ACENTUADA DA GE 05**

HERMÃO DA LIAB

GENOVEVA DA GE 05

PEDRITA DA LIAB

Peso(Kg) **654**

iABCZ **-6,43**

C.e(cm) **37**

DECA **9**



CLIQUE NA IMAGEM  PARA VER O VIDEO





## GANHADOR FIV DA GE 05

RG: TVCA 1807 • NASC.: 03/04/2021 • MACHO - TABAPUA PO



Peso(Kg) **608**

iABCZ **12,36**

C.e(cm) **34**

DECA **1**



CLIQUE NA IMAGEM  PARA VER O VIDEO



## GENIO FIV DA GE 05

RG: TVCA 1808 • NASC.: 03/04/2021 • MACHO - TABAPUA PO



Peso(Kg) **558**

iABCZ **8,09**

C.e(cm) **28**

DECA **2**



CLIQUE NA IMAGEM PARA VER O VIDEO



# BARBADO DA GE 05

RG: TVCI 78 • NASC.: 18/12/2020 • MACHO - TABAPUA PO



Peso(Kg) **554**

iABCZ **3,18**

C.e(cm) **32**

DECA **5**



CLIQUE NA IMAGEM  PARA VER O VIDEO

LOTE  
**034**

# XOCANTE DA GE 05

RG: TVCC 30 • NASC.: 07/01/2021 • MACHO - TABAPUA PO

FAROFEIRO DE TAB.

**VIUVO DE TABA.**

ORTIGIA DE TAB.

**BUCK FIV CABO VERDE**

KIOKAN DA DB

**BUPI TANGA DO CORREGO**

PACIFISTA DA S.MARIA

CICLONE DE TAB

**INDUSTRIAL DE TAB.**

CHARRUA DE TABA.

**KAREN FIV DA GE 05**

SINTAGMA DE TABA

**IMACULADA DE TABAPUA**

BALUMA DE TABA

Peso(Kg) **550**

iABCZ **4,28**

C.e(cm) **31**

DECA **4**



CLIQUE NA IMAGEM  PARA VER O VIDEO

LOTE  
**035**

# FIGURINISTA FIV DA GE 05

RG: TVCA 1677 • NASC.: 07/09/2020 • MACHO - TABAPUA PO

INDUSTRIAL DE TAB.

**CANDADO FIV DA LIAB**

ESTACION DE TABA

**RADIADO FIV DE TABAPUA**

ILUMINISMO DE TAB.

**TENDINHA DE TAB.**

LAMURIA DE TAB.

TAROLO DE TAB.

**GENERAL DO KEBO**

BIGA DE TABA

**JOGATA DO KEBO**

TAPI CURI DE TAB

**GARANTE DE TABAPUA**

REMEDIADA DE TAB

Peso(Kg) **532**

iABCZ **0,17**

C.e(cm) **34**

DECA **6**



CLIQUE NA IMAGEM  PARA VER O VIDEO

LOTE  
**036**

# GRENDENE FIV DA GE 05

RG: TVCA 1820 • NASC.: 08/04/2021 • MACHO - TABAPUA PO



Peso(Kg) **522**

iABCZ **12,95**

C.e(cm) **35**

DECA **1**



CLIQUE NA IMAGEM  PARA VER O VIDEO

# REGULAMENTO

1. O presente regulamento estabelecerá as normas que serão observadas durante o leilão, sendo que seu cumprimento será obrigatório a todos aqueles que, na condição de convidados, participantes e/ou promotores do evento, quiserem promover a aquisição ou venda de animal(is) ou produto(s) agrobusiness, ou como mero espectador.
2. Com efeito, as partes reger-se-ão por normas gerais constantes neste Regulamento do Leilão bem como por Contrato de Compromisso de Compra e Venda, este último em apartado daquela, mas parte integrante deste.
3. Antes do leilão é facultado ao Comprador examinar ou mandar examinar por Médico Veterinário ou Técnico de sua confiança, os animais ou produtos nas respectivas propriedades, ou mesmo no local do leilão, motivo pelo qual as vendas no leilão serão irrevogáveis, não podendo o comprador recusar o animal ou solicitar redução de seu preço.
4. O leilão se processará publicamente por Leiloeiro Rural filiado ao Sindicato Nacional dos Leiloeiros Rurais, sendo sua palavra credenciada a alterar ou complementar estas normas, bem como as informações constantes do catálogo. O leiloeiro estabelecerá a seu critério exclusivo o lance mínimo e a variação do montante de cada lance. Caberá ao leiloeiro ler este regulamento e esclarecer eventuais dúvidas e estabelecer normas para os casos omissos. O leiloeiro não aceitará lances dados por pessoas que a seu exclusivo critério julgar não capacitadas. A palavra do leiloeiro, no decorrer do leilão é credenciada a alterar ou complementar estas Condições.
5. O preço do(s) animal(is) ou produto(s) serão determinado(s) pela melhor oferta de valores, efetuada de forma aberta e aceita por um leiloeiro, dado o lance e batido o martelo considerar-se-á aceita a proposta nos moldes do artigo 427 do CC/02 com o anúncio do licitante pelo leiloeiro.
  - 5.1. Caberá ao Comprador o pagamento do ICMS e ao Vendedor o recolhimento do mesmo, referente ao lote adquirido, devendo o segundo informar a Leiloeira o número de sua inscrição estadual junto a Secretaria de Fazenda.
6. Condições de pagamento de cada evento serão informadas pelo(s) leiloeiro(s) no início do leilão.
7. O Vendedor enviará posteriormente ao leilão, a 1ª via do contrato de Compra e Venda com Reserva de Domínio dos animais adquiridos, devidamente assinado pelas partes.
8. O Vendedor Reserva para si a propriedade do(s) animal(is) vendido(s) até que o Comprador pague integralmente o preço, quando, então, aquele entregará a este o(s) certificado(s) de transferência do(s) animal(is), devidamente assinado(s).
9. O não pagamento de quaisquer parcelas em seu vencimento poderá ensejar a cobrança antecipada de todo o saldo devedor, conforme disposição constante no Instrumento Particular de Contrato de Promessa de Compra e Venda de Bem(s) com Reserva de Domínio, SEM PREJUÍZOS DE PERDAS E DANOS.
10. A Leiloeira é a empresa que atua como intermediária das transações, sendo responsável pela organização e coordenação do leilão, não se responsabilizando pelo inadimplemento do comprador, seja em relação ao valor do(s) produto(s) / animal(is) adquirido(s), seja em relação às comissões de venda. Pelo serviço de intermediação prestado pela Leiloeira, a essa será devida, pelo Comprador, a taxa que será informada pelo Leiloeiro no início do remate sobre o valor da arrematação, imediatamente após a batida do martelo, cujo pagamento deverá ser realizado à vista no momento do acerto de compras. Em caso de mora, o valor devido será corrigido pelo IGPM e acrescido de juros moratórios de 1% ao mês pro rata die e multa de 20%, além de honorários advocatícios de 20%, tudo conforme rezam os artigos 389 e 406 do CC/02.
11. Portanto, cabe ao Vendedor manifestar-se sobre o cadastro do Comprador antes da assinatura do contrato de compra e venda, bem como exigir a assinatura de avalista antes da formalização deste contrato.
12. Comissão de Compra é a quantia paga pelo Comprador do(s) animal(is) / produto(s) à LEILOEIRA / LEILOEIROS / OUTROS, que será anunciada pelo leiloeiro no início do leilão, cujo percentual incidirá sobre o valor total de cada lote apreçado.
13. Comissão de Venda é a quantia paga pelo proprietário do(s) animal(is) / produto(s) ao PROMOTOR DO EVENTO / LEILOEIRA.
14. Produtor é tudo que não seja semovente e que possa ser comercializado em leilão, tais como: embrião, sêmen, etc.
15. Em caso de LANCE DE DEFESA, ou seja, o lance ofertado pelo próprio proprietário do animal(is) ou produto(s), quando não aLCANCADO o preço esperado por este junto ao leilão. Nesta hipótese, o proprietário será responsável pelo pagamento das comissões de compra e venda acima previstas.
16. LOTE se refere ao grupo de animais ou o animal individualmente e/ou de produtos a serem colocados à venda através de leilão, devidamente identificado no catálogo.
17. EMBRIÃO; o feto. Resultado útil da união do sêmen com o óvulo.
18. OVÓCITO ou OÓCITO, o gameta feminino ou óvulo que, juntamente com o SÊMEN, que é o gameta masculino, é capaz de gerar um embrião.

19. Considera-se PREENHEZ a condição de fêmea em gestação.

20. Livre Acasalamento é quando o VENDEDOR oferece a fêmea doadora para ser acasalada com o sêmen do touro da escolha do COMPRADOR

21. DOAÇÃO será do produto ou animal, ou ainda, de direitos, distinto(s) do(s) daquele(s) que inicialmente é(são) posto(s) à venda(s), mas a ele(s) se agregando, doado por vendedor ou terceiro, com fim de aumentar o interesse no bem ofertado.

22. Todo aquele que pretenda apresentar lance no leilão deverá estar previamente cadastrado junto à Leiloeira, podendo encaminhar tal solicitação à Leiloeira com antecedência, para fins de análise e aprovação prévia dos cadastros. Nesta hipótese, o pedido de cadastramento importará em autorização automática à Leiloeira de consulta de informações do solicitante junto ao SERASA ou outros órgãos de proteção ao crédito. A Leiloeira disponibilizará aos convidados e participantes um escritório no local do evento, podendo o cadastro ser efetuado neste local. Nesta hipótese, toda compra efetuada pelo convidado ou participante ficará condicionada a posterior aprovação do cadastro, bem como aceitação pelo VENDEDOR.

23. Nesse compasso, poderá exigir as seguintes informações acompanhadas dos documentos que lhe atestem veracidade: Nome completo; Estado civil; Propriedades; Endereço para encaminhamento de correspondência; Nome completo, de pelo menos uma pessoa, que terá autorização para recebimento de correspondência; Informações de idoneidade; Referências pessoais. A Leiloeira a qualquer momento poderá solicitar atualização de cadastro e documentos; pena de ser vedada à participação direta em leilões futuros até que seja a solicitação formulada.

24. É facultado aos Vendedores e aos Licitantes fazerem-se representar por Procuradores legalmente constituídos.

25. Imediatamente após a batida do martelo, o Comprador assinará a Nota de Leilão dando aceite aos negócios efetuados. Após, efetuadas suas compras, deverá apresentar-se no escritório da Leiloeira para formalização de suas compras, assinando o Contrato de Compra e Venda e suas Notas Promissórias Rurais Únicas referentes ao valor do(s) animal(is)/ produto(s) adquirido(s).

25.1. Ficará a Leiloeira obrigada a, no prazo máximo de 10 dias da realização do leilão, remeter 03 (três) vias do Contrato de Compromisso de Compra e Venda de Animal/Produto (1ª via: Comprador; 2ª via: Leiloeira; 3ª via: Vendedor), acompanhada das 02 (duas) NOTAS PROMISSÓRIAS RURAIS (de Comissão e única com o valor de todo o débito), ao endereço cadastral do Comprador.

25.2. Em se comprovando o não recebimento da correspondência por parte do Comprador, o contrato de compromisso de compra e venda será considerado formalizado uma vez ser o Comprador o único responsável pelas informações cadastrais, sobretudo no que toca à localização.

25.3. Recebida a Carta AR com as 03 (três) vias e as 02 (duas) Promissórias, o Comprador deverá reter sua via azul do Contrato, postar sua assinatura nas vias da Leiloeira e Vendedor bem como no corpo das Notas Promissórias (única e da comissão), reconhecer firma e fazer a remessa das vias, além das promissórias, ao endereço da leiloeira.

25.4. Sob a égide das leis cíveis e criminais, o Comprador será o único responsável pelas assinaturas lançadas nos documentos que lhes é encaminhado bem como sobre suas informações cadastrais.

26. Os clientes que efetivarem suas compras através do 'call center' da Leiloeira deverão contatá-la para passar as instruções para o envio do(s) animal(is) adquirido(s), bem como deverão imprimir e assinar, imediatamente, os documentos que receberão por e-mail, devolvendo-os pela via postal no primeiro dia útil subsequente ao do leilão.

27. No caso de uma venda ser efetivada para mais de um comprador, todos os compradores responderão de forma solidária em relação à integralidade das obrigações dispostas e decorrentes do presente regulamento, independentemente do valor individual pago ou boleto enviado a pagar, da fração/cota de cada comprador no negócio, bem como de quem esteja com a posse e/ou propriedade do(s) animal(is), não havendo outra possibilidade de extinção da solidariedade, a não ser a expressa.

28. O Comprador após a batida do martelo passa a assumir Integral Responsabilidade pelo(s) animal(is) adquirido(s), isentando o Vendedor e a Leiloeira de qualquer problema que porventura ocorra com o(s) animal(is) / produto(s), e de qualquer ônus decorrente da sua compra.

29. Os participantes do leilão obrigam-se a acatar, de forma definitiva e irrecorrível, as disposições aqui consignadas, as quais são consideradas como conhecidas por todos, não podendo se recusar a aceitá-las ou a cumpri-las alegando o seu desconhecimento.

30. A Leiloeira não se responsabiliza por erros que possam ocorrer no catálogo. Eventuais correções que sejam feitas pelo leiloeiro prevalecem sobre o catálogo. Todas as informações contidas no catálogo são fornecidas e de responsabilidade exclusiva dos senhores vendedores.

31. Este regulamento fica fazendo parte integrante da Nota de Leilão e do Contrato de Compra e Venda com Reserva de Domínio e vinculado às notas promissórias emitidas a partir do boleto de compra.

32. Para tanto fica eleito o foro da Comarca de LONDRINA-PR para dirimir qualquer dúvida ou interpretação de cláusula e itens predisposto neste regulamento.