



8 de Agosto
Leilão de Touros

20hrs
Horário de Brasília

LEILÃO
BRAHMAN MIYA
& CONVIDADOS

LEILOEIRA:  

APÓS:  

REALIZAÇÃO: 

ASSESSORIA:  

TRANSMISSÃO: 

IMAGENS: 

REGULAMENTO DO LEILÃO / “SHOPPING”

O presente Regulamento contém as normas e condições gerais a serem observadas durante os Leilões e “Shoppings” promovidos pela CONNECT LEILÕES E EVENTOS LTDA., pessoa jurídica de direito privado inscrita no CNPJ nº 22.446.069/0001-86, com sede na Av. Arthur Thomas, 1.482, Parque Rodocentro, CEP 86065-000, Londrina-Pr, a ele submetendo-se todos aqueles que, na condição de convidados, participantes e/ou promotores do evento, pretenderem promover a aquisição ou venda de animais ou produtos agrobusiness, ou ainda figurarem como mero espectadores, estando o mesmo disponível no endereço eletrônico da leiloeira. Portanto, obrigam-se a acatar, de forma definitiva e irrestrita, as disposições aqui consignadas, as quais serão consideradas como conhecidas e aceitas por todos, não podendo se recusar a aceitá-las ou a cumpri-las alegando o seu desconhecimento.

1. O Leilão poderá ser Presencial e/ou Virtual, transmitido em tempo real pela internet e/ou canais de televisão, sendo admitidos lances na forma divulgada para cada evento. Do mesmo modo, os animais ou produtos poderão ser comercializados pela modalidade Shopping, hipótese em que os mesmos serão disponibilizados à venda através do endereço eletrônico e/ou aplicativo da promovente de acordo com as condições divulgadas através dos canais de comunicação disponíveis.

2. O Leilão se processará publicamente e será presidido por Leiloeiro Rural, nos termos da Lei 4.021/1961, a quem incumbe, no início dos trabalhos, prestar todas as informações relativas aos bens submetidos à venda, condições de pagamento, valor das comissões, local de retirada ou de entrega, além de outras informações correlatas, bem como o proceder à oferta dos lotes, recepção das propostas e batida do martelo, observadas fielmente as disposições constantes deste Regulamento.

3. Aceitos os lances sem condições nem reservas, o arrematante fica obrigado a cumprir as condições anunciadas pelo Leiloeiro. Caso o arrematante desista da compra após a batida do martelo, sujeitar-se-á ao pagamento de multa contratual estipulada em 20% (vinte por cento) do valor da arrematação, responsabilizando-se, ainda, pelo pagamento da integralidade da comissão devida à Leiloeira.

4. Os preços dos animais ou produtos serão determinados pela melhor oferta de valores e, com a batida do martelo, Compradores e Vendedores estarão automaticamente obrigados ao negócio a que se propuseram, ressalvada a hipótese de não aprovação de cadastro ou da venda pelo Vendedor.

- 5. O Leiloeiro não aceitará lances dados por pessoas que, a seu exclusivo critério, julgar não capacitadas ou inidôneas, ou daquelas que não tenham tido o cadastro previamente aprovado.**
- 6. O Leiloeiro poderá lavrar certidão dotada de fé pública, a qual prestar-se-á a instruir ação executiva acaso não seja completado o preço da arrematação no prazo marcado no ato do Leilão.**
- 7. Todos aqueles que pretendam apresentar lances deverão estar previamente cadastrados pela Leiloeira, a quem incumbe o recebimento da documentação, análise a aprovação dos cadastros. Com o pedido de cadastramento, resta a Leiloeira autorizada a consultar o cadastro do candidato junto aos órgãos de proteção ao crédito, bem como consultar as referências pessoais e/ou comerciais fornecidas.**
- 8. A despeito da aprovação do cadastro pela Leiloeira, a compra porventura realizada pelo participante ficará condicionada à posterior aprovação do Vendedor.**
- 5. O Leiloeiro não aceitará lances dados por pessoas que, a seu exclusivo critério, julgar não capacitadas ou inidôneas, ou daquelas que não tenham tido o cadastro previamente aprovado.**
- 6. O Leiloeiro poderá lavrar certidão dotada de fé pública, a qual prestar-se-á a instruir ação executiva acaso não seja completado o preço da arrematação no prazo marcado no ato do Leilão.**
- 7. Todos aqueles que pretendam apresentar lances deverão estar previamente cadastrados pela Leiloeira, a quem incumbe o recebimento da documentação, análise a aprovação dos cadastros. Com o pedido de cadastramento, resta a Leiloeira autorizada a consultar o cadastro do candidato junto aos órgãos de proteção ao crédito, bem como consultar as referências pessoais e/ou comerciais fornecidas.**
- 8. A despeito da aprovação do cadastro pela Leiloeira, a compra porventura realizada pelo participante ficará condicionada à posterior aprovação do Vendedor.**
- 9. É facultado aos Vendedores e aos Licitantes fazerem-se representar por Procuradores legalmente constituídos através de Procuração outorgada por Escritura Pública com os necessários poderes.**
- 10. Compradores domiciliados fora do país apenas poderão adquirir lotes mediante o pagamento à vista do preço imediatamente após a batida do martelo, inclusive da comissão de compra.**

- 11. Os Vendedores são responsáveis pelas informações constantes do Catálogo do Leilão, o qual será divulgado pela Promovente e anunciado pelo Leiloeiro. Assim, na qualidade de mera intermediadora, a Leiloeira não se responsabiliza por eventuais erros e divergências, incumbindo ao Vendedor a responsabilidade porventura decorrente dos mesmos.**
- 12. Os caracteres transmitidos pela internet e/ou canais de televisão consistem na reprodução do Catálogo do Leilão.**
- 13. Antes do Leilão é facultado ao Comprador examinar ou mandar examinar por Médico Veterinário ou Técnico de sua confiança os animais ou produtos nas respectivas propriedades, ou mesmo no local do leilão, mediante agendamento prévio.**
- 14. As vendas realizadas no Leilão serão irrevogáveis, não podendo o Comprador recusar o animal ou solicitar redução de seu preço, restando afastado o direito de arrependimento vez que, em se tratando de transações realizadas entre Produtores Rurais, restam afastadas as disposições consumeristas, devendo incidir o Código Civil.**
- 15. Na hipótese de arrematação de animal prenhe ou reprodutor, o Comprador obriga-se a atestar a prenhes ou a capacidade reprodutiva no prazo de improrrogável de 30 (trinta) dias contados do recebimento do animal, sob pena de decadência.**
- 16. Caso os vícios porventura apresentados venham a ensejar a rescisão do contrato, todo e qualquer valor pago pelo Comprador, inclusive à título de comissão de compra, será ressarcido única e exclusivamente pelo Vendedor.**
- 17. O percentual da comissão de compra será anunciado pelo Leiloeiro no início dos trabalhos, cujo percentual incidirá sobre os valores apurados na batida do martelo.**
- 18. A Comissão de Compra é a quantia paga pelo Comprador dos animais à Leiloeira, valor este devido pelo serviço de intermediação prestado, cujos valores serão devidos imediatamente após a batida do martelo e o pagamento deverá ser realizado à vista, quando do acerto de compras. Em caso de mora, o valor devido será corrigido pelo IGP-M e acrescido de juros moratórios de 1% ao mês pro rata die e multa de 2%, além de honorários advocatícios de 20%, restando afastada a aplicação de índices deflatores.**
- 19. O Comprador declara-se ciente de que a comissão é devida à Leiloeira mediante a arrematação do lote, ainda que o negócio jurídico não venha a ser concretizado ou venha a ser rescindindo pelas partes por qualquer motivo que seja.**

20. Eventuais alterações de valores decorrentes de negociações realizadas diretamente entre as partes posteriormente à arrematação não ensejarão a redução ou majoração dos valores devidos a título de comissão, a qual incidirá sobre o valor total da arrematação.

21. A Leiloeira é a empresa que atua como intermediária das transações, sendo responsável pela organização e coordenação do leilão, não se responsabilizando, em nenhuma hipótese, pelo inadimplemento do Comprador.

22. Com a batida do martelo e aceite o cadastro do Comprador pelo Vendedor, o primeiro assinará a Nota de Leilão dando aceite aos negócios jurídicos realizados. Do mesmo modo, as transações realizadas serão formalizadas através de INSTRUMENTO PARTICULAR DE CONTRATO DE COMPRA E VENDA DE BEM(S) COM RESERVA DE DOMÍNIO que será firmado entre as partes em observância dos termos deste Regulamento, bem como mediante a subscrição de Notas Promissórias Únicas do valor total da arrematação e da comissão de compra incidente.

23. As assinaturas do instrumento poderão ser realizadas através de ferramentas de Assinatura Digital, nos termos do parágrafo 2º do artigo 10 da MP 2.200-2/2001.

24. O Vendedor poderá exigir do Comprador, a seu exclusivo critério, avalista da obrigação. Havendo a recusa do Comprador ou não tendo sido aprovado o cadastro do avalista indicado, o Vendedor restará desobrigado da venda.

25. Sob a égide das leis cíveis e criminais, o Comprador será o único responsável pelas assinaturas lançadas nos documentos que lhe foram encaminhados, bem como sobre suas informações cadastrais.

26. O Vendedor reservará para si a propriedade dos animais e/ou produtos vendidos até que o Comprador pague a integralidade do preço, quando então entregará a este o(s) certificado(s) de transferência do(s) animal(is), devidamente assinado(s).

27. A tradição da coisa vendida dar-se-á com a batida do martelo, sendo que a retirada dos bens deverá ser realizada no ponto de retirada ou de entrega anunciado no início do leilão.

28. Ainda que os bens sejam expedidos para lugar diverso por convenção das partes, mesmo que as despesas de transporte sejam custeadas pelo Vendedor, por conta do Comprador correrão os riscos, uma vez que é responsável pelos bens desde a batida do martelo.

29. O não pagamento de quaisquer parcelas em seu vencimento ensejará o vencimento antecipado de todo o saldo devedor, conforme disposição constante no Instrumento Particular de Contrato de Promessa de Compra e Venda de Bem(s) com Reserva de Domínio, sem prejuízo das perdas e danos, multas e demais cominações constantes do Contrato a ser celebrado entre as partes.

30. Na hipótese de incidência de ICMS na transação, caberá ao Comprador seu pagamento em relação ao lote adquirido.

31. As partes obrigam-se a atuar em conformidade com a legislação vigente sobre Proteção de Dados Pessoais e determinações de órgãos reguladores/fiscalizadores sobre a matéria, em especial a Lei 13.709/2018 – Lei Geral de Proteção de Dados Pessoais – LGPD, apenas coletando dados pessoais com finalidade legítima e atentando-se ao melhor interesse do titular.

32. Neste ato Vendedor e Comprador fornecem seu expresse consentimento para o tratamento dos dados, nos termos do artigo 7º, inciso I da LGPD, o qual foi outorgado de modo livre, informado e inequívoco.

33. A Leiloeira informa que os dados tratados apenas serão compartilhados quando necessário para a execução do contrato, para o cumprimento de obrigação contratual, exercício regular de direitos em processo judicial e para a proteção do crédito.

34. As partes declaram-se cientes e consentem que os Leilões e contatos telefônicos e/ou virtuais havidos entre as partes e a Leiloeira poderão ser por esta registrados em mídia, prestando-se tais registros a fazer prova das negociações encetadas entre as partes.

35. Fica eleito o foro da Comarca de Londrina, Paraná, para dirimir qualquer dúvida quanto ao contido neste Regulamento.

RESULTADOS QUE GERAM

LUCRO

DESDE 1948



MATSUDA



+ Ingestão de forragem

+ Ganho de peso

www.matsuda.com.br

 /grupomatsuda

A linha Winter Fós Matsuda proporciona maior atividade dos microorganismos do rúmen, o que resulta em ingestão mais alta de pasto gerando ganhos de peso superiores.



CONHEÇA NOSSOS SERVIÇOS:

Contratos de Compra e Venda

Emissão de Boletos

Gestão de Recebíveis

Cobrança Extrajudicial

Cobrança Judicial

Busca e Apreensão de Animais

**TENHA SEGURANÇA EM SEUS
NEGÓCIOS COM ANIMAIS**

 @nowcobrancas

www.nowcobrancas.com.br

 (18) 99143-8901 |  (18) 3221-9818



PREMIUM GEN
PECUÁRIA SUSTENTÁVEL



.....
www.premiumgen.com.br

.....
@premiumgen.com.br

.....
f PremiumGenPecuaria

.....
✉ premiumgenadm@gmail.com

.....
☎ +55 43 3017.0405

.....
55 43 8824.5360
.....

MAPA DE FRETE

LEILÃO
BRAHMANMIYA
& CONVIDADOS

Frete free para:

Qualquer quantidade :
SP, MS

2 lotes:
GO, DF, MG

3 lotes:
MT, MA e TO

5 lotes:
RJ, ES, Nordeste

Pará -
consultar mesa operadora

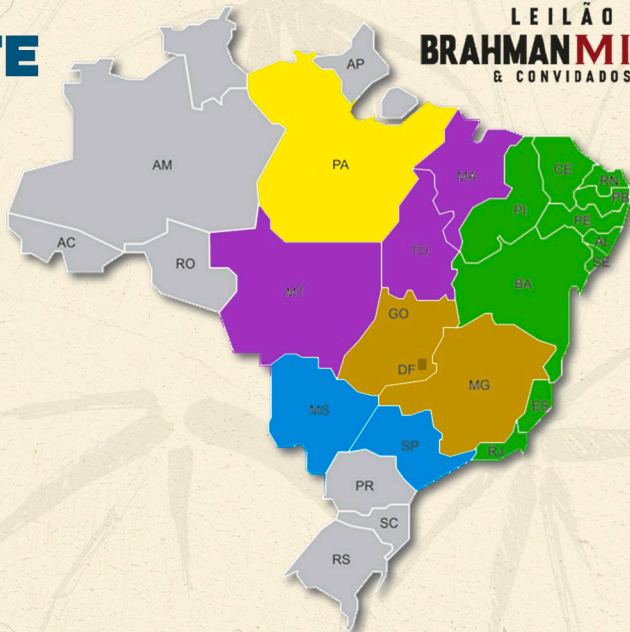

46 DO MIYA

RGD: MIYA 46 NASC: 06/10/2020

PESO: 800Kg

CE:38cm

HK POLO 767 (P)
858252

MR PRATA 325 2I
FDIB325

VPJ MR FRENCH 1039
VPJBI039

X

MISS PRATA 2313 2I
FDIB2313

VPJ MISS LUNARA 19I
VPJBI9I

MISS PRATA 795 2I
FDIB795



ABCZ: 11.4

DECA: 1

CARAC.
CRESCIMENTO

	DEP	DECA
PN	0.25	9
PD	-1.09	7
PA	2.14	3
PS	4.08	2

CARAC.
MATERNAS

	DEP	DECA
PM	1.49	2
TMD	2.40	2

CARAC.
MATERNAS

	DEP	DECA
IPP	-13.64	1
STAY	29.94	1
PE365	0.32	1
PE450	0.34	2

51 DO MIYA

RGD: MIYA 51 NASC: 10/10/2020

PESO: 850Kg

CE: 35cm

MR 3X MAXMILLION AIR
558424

MR PRATA 788 2I
FDIB788

MR N POUS.POI 3833
WLMB3833

×

MISS PRATA 2506 2I
FDIB2506

MISS N POUS.POI 1476
WLMB1476

MISS PRATA 30I 2I
FDIB30I



ABCZ: 9.11

DECA: 1

CARAC.
CRESCIMENTO

	DEP	DECA	CARAC. MATERNAS	DEP	DECA	CARAC. MATERNAS	DEP	DECA
PN	0.07	6	PM	1.75	1	IPP	-9.75	2
PD	0.92	4	TMD	3.25	1	STAY	26.84	3
PA	3.31	2				PE365	0.22	2
PS	5.99	1				PE450	0.37	2

67 DO MIYA

RGD: MIYA 67 NASC: 13/08/2021

PESO: 762Kg

CE: 37cm

JDH WELLINGTON MANSO
864762

MR PRATA IOIO 2I
FDIBIOIO

CABR MUSSAMBE 2264
CABR2264

MISS PRATA 2394 2I
FDIB2394

CABR DHIFALLA 899
CABR899

MISS PRATA 1444 2I
FDIB1444



iABCZ: 9.79

DECA: 1

CARAC.
CRESCIMENTO

	DEP	DECA
PN	-0.16	3
PD	3.03	2
PA	4.24	1
PS	9.21	1

CARAC.
MATERNAS

	DEP	DECA
PM	1.40	2
TMD	2.93	1

CARAC.
MATERNAS

	DEP	DECA
IPP	-7.57	3
STAY	26.53	4
PE365	-0.20	9
PE450	-0.17	8

77 DO MIYA

RGD: MIYA 77 NASC: 06/10/2021

PESO: 650Kg

CE:37cm

MR 3X MAXMILLION AIR
558424

MR PRATA 325 2I
FDIB325

MR N POUS.POI 3833
WLMB3833

MISS PRATA 2426 2I
FDIB2426

MISS N POUS.POI 1476
WLMB1476

MISS PRATA 588 2I
FDIB588



iABCZ: 9.27

DECA: 1

CARAC.
CRESCIMENTO

	DEP	DECA
PN	0.06	6
PD	-0.34	6
PA	1.50	4
PS	3.43	3

CARAC.
MATERNAS

	DEP	DECA
PM	2.88	1
TMD	4.62	1

CARAC.
MATERNAS

	DEP	DECA
IPP	-0.65	5
STAY	28.95	1
PE365	0.32	1
PE450	0.22	3

LOTE 5

MIYA

CONSULTORIA & GENÉTICA

85 DO MIYA

RGD: MIYA 85

NASC: 01/11/2021

PESO: 700Kg

CE: 34cm

YOMAN 870/1
SAS870

MR PRATA 788 2I
FDIB788

VPJ MR DHYOR 1205
VPJBI205

×

MISS PRATA 2576 2I
FDIB2576

VPJ MISS SHANDY 919
VPJBI919

SAGUNA BH 2I
FDIPIIOO



ABCZ: 9.4I

DECA: 1

CARAC.
CRESCIMENTO

DEP

DECA

CARAC.
MATERNAS

DEP

DECA

CARAC.
MATERNAS

DEP

DECA

PN

0.13

7

PM

1.46

2

IPP

-14.48

1

PD

0.80

4

TMD

3.04

1

STAY

26.97

3

PA

2.48

3

PE365

0.30

1

PS

5.18

1

PE450

0.69

1

87 DO MIYA

RGD: MIYA 87

NASC: 09/11/2021

PESO: 573Kg

CE: 34cm

YOMAN 870/1
SAS870

MR PRATA 788 2I
FDIB788

VPJ MR DHYOR 1205
MIYA36

×

BAINHA 2I
FDIPI734

VPJ MISS SHANDY 919
VPJB919

DOIS IRMAOS 2I 3807
3807



iABCZ: 4.78

DECA: 3

CARAC.
CRESCIMENTO

	DEP	DECA
PN	0.01	5
PD	-2.40	9
PA	1.28	4
PS	4.61	2

CARAC.
MATERNAS

	DEP	DECA
PM	1.51	2
TMD	1.45	3

CARAC.
MATERNAS

	DEP	DECA
IPP	-7.48	3
STAY	26.69	3
PE365	0.18	2
PE450	0.47	1

91 DO MIYA

RGD: MIYA 91

NASC: 23/11/2021

PESO: 548Kg

CE: 36cm

YOMAN 870/1
SAS870

MR PRATA 325 2I
FDIB325

VPJ MR DHYOR 1205
MIYA36

×

MISS PRATA 2377 2I
FDIB2377

VPJ MISS SHANDY 919
VPJB919

RESLUMBRA BH 2I
FDIP880



iABCZ: 2.18

DECA: 4

CARAC.
CRESCIMENTO

	DEP	DECA
PN	-0.14	3
PD	-4.05	10
PA	-1.91	8
PS	-0.05	6

CARAC.
MATERNAS

	DEP	DECA
PM	1.34	2
TMD	0.76	4

CARAC.
MATERNAS

	DEP	DECA
IPP	-6.02	3
STAY	27.91	2
PE365	0.15	3
PE450	-0.04	6

92 DO MIYA

RGD: MIYA 92

NASC: 25/11/2021

PESO: 545Kg

CE: 36cm

YOMAN 870/1
SAS870

MR PRATA 788 2I
FDIB788

VPJ MR DHYOR 1205
MIYA36

BAGUNCA 2I
FDIPI73I

VPJ MISS SHANDY 919
VPJB919

2I 5817
B5817



ABCZ: 11.85

DECA: 1

CARAC.
CRESCIMENTO

	DEP	DECA	CARAC. MATERNAS	DEP	DECA	CARAC. MATERNAS	DEP	DECA
PN	0.16	8	PM	1.72	1	IPP	-8.90	2
PD	2.13	3	TMD	4.32	1	STAY	27.52	2
PA	4.30	1				PE365	0.33	1
PS	7.07	1				PE450	0.58	1

115 DO MIYA

RGD: MIYA 115

NASC: 11/12/2021

PESO: 540Kg

CE: 37cm

YOMAN 870/1
SAS870

MR PRATA 788 2I
FDIB788

VPJ MR DHYOR 1205
MIYA36

×

MISS PRATA 2554 2I
FDIB2554

VPJ MISS SHANDY 919
VPJB919

ULTRAVIOLETA 2I
FDIP444



ABCZ: 15.19

DECA: 1

CARAC.
CRESCIMENTO

	DEP	DECA
PN	0.14	7
PD	2.62	2
PA	6.64	1
PS	10.35	1

CARAC.
MATERNAS

	DEP	DECA
PM	2.35	1
TMD	5.17	1

CARAC.
MATERNAS

	DEP	DECA
IPP	-15.22	1
STAY	27.29	2
PE365	0.35	1
PE450	0.67	1

129 DO MIYA

RGD: MIYA 129 NASC: 03/02/2022

PESO: 560Kg

CE: 34cm

YOMAN 870/1
SAS870

MR PRATA IOIO 2I
FDIBIOIO

VPJ MR DHYOR 1205
VPJBI205

×

MISS PRATA 2439 2I
FDIB2439

VPJ MISS SHANDY 919
VPJB919

MISS PRATA 1334 2I
FDIB1334



iABCZ: 11.71

DECA: 1

CARAC.
CRESCIMENTO

	DEP	DECA
PN	0.17	8
PD	0.34	5
PA	2.68	3
PS	5.82	1

CARAC.
MATERNAS

	DEP	DECA
PM	1.26	2
TMD	2.48	2

CARAC.
MATERNAS

	DEP	DECA
IPP	-15.45	1
STAY	28.99	1
PE365	0.20	2
PE450	0.52	1

LOTE 13

MA MARCOS ALMEIDA **MIYA**
CONSULTORIA & GENÉTICA

74 FIV DO MIYA

RGD: MIYA 74

NASC: 05/10/2021

PESO: 554Kg

CE: 39cm

LANCEFIELD RANCHER
LAN7134

LANCEFIELD M BREAK
2505

LANCEFIELD RUSHMORE 8467
LAN8467

MISS PRATA 1347 2I
FDIBI347

LANCEFIELD SELENA
LAN7231

MARF 2I
FDIP232

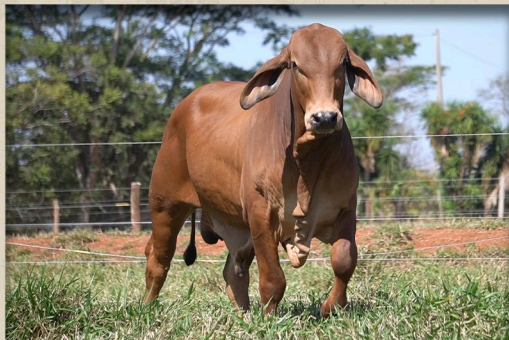

ABCZ: 0.84

DECA: 5

CARAC.
CRESCIMENTO

DEP

DECA

CARAC.
MATERNAS

DEP

DECA

CARAC.
MATERNAS

DEP

DECA

PN

0.10

7

PM

0.24

5

IPP

-3.45

4

PD

-4.56

10

TMD

-2.44

9

STAY

29.30

1

PA

-2.85

9

PE365

0.06

4

PS

-2.12

7

PE450

0.39

1

LOTE 14

MA **MARCOS ALMEIDA** **MIYA**
CONSULTORIA & GENÉTICA

75 FIV DO MIYA

RGD: MIYA 75 NASC: 05/10/2021

PESO: 638Kg

CE: 34cm

MR 3X MAXMILLION AIR
558424

MR PRATA IOIO 2I
FDIBIOIO

MR N POUS.POI 3833
WLMB3833

×

MISS PRATA 2439 2I
FDIB2439

MISS N POUS.POI 1476
WLMB1476

MISS PRATA 1334 2I
FDIB1334



ABCZ: 13.1

DECA: 1

CARAC.
CRESCIMENTO

DEP

DECA

CARAC.
MATERNAS

DEP

DECA

CARAC.
MATERNAS

DEP

DECA

PN

0.17

8

PM

2.02

1

IPP

-14.36

1

PD

1.39

3

TMD

3.72

1

STAY

28.72

1

PA

3.49

2

PE365

0.28

1

PS

6.39

1

PE450

0.33

1

LOTE 15

MA **MARCOS ALMEIDA** **MIYA**
CONSULTORIA & GENÉTICA

81 FIV DO MIYA

RGD: MIYA 81 NASC: 06/10/2021

PESO: 671Kg

CE: 37cm

MR 3X MAXMILLION AIR
558424

MR PRATA IOIO 2I
FDIBIOIO

MR N POUS.POI 3833
WLMB3833

MISS PRATA 2439 2I
FDIB2439

MISS N POUS.POI 1476
WLMB1476

MISS PRATA 1334 2I
FDIB1334



ABCZ: 13.1

DECA: 1

CARAC.
CRESCIMENTO

DEP	DECA	CARAC. MATERNAS	DEP	DECA	CARAC. MATERNAS	DEP	DECA	
PN	0.17	8	PM	2.02	1	IPP	-14.36	1
PD	1.39	3	TMD	3.72	1	STAY	28.72	1
PA	3.49	2				PE365	0.28	1
PS	6.39	1				PE450	0.33	1

LOTE 16

MA **MARCOS ALMEIDA** **MIYA**
CONSULTORIA & GENÉTICA

LEILÃO
BRAHMAN MIYA
& CONVIDADOS

106 FIV DO MIYA

RGD: MIYA 106 NASC: 03/12/2021

PESO: 612Kg

CE: 34cm

MR KC RIO NEGRO 102
809013

MR PRATA 848 2I
FDIB848

LB SIR FAIRWAY MANSO
838878

MISS PRATA 2436 2I
FDIB2436

JDH LADY ELLIS MANSO
590390

SAFENA BH 2I
FDIPI079

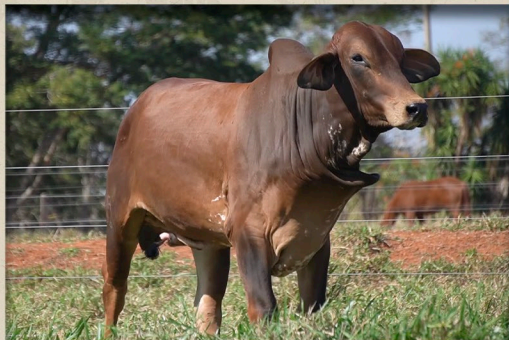

iABCZ: 2.6

DECA: 4

CARAC.
CRESCIMENTO

DEP

DECA

CARAC.
MATERNAS

DEP

DECA

CARAC.
MATERNAS

DEP

DECA

PN

0.19

8

PM

-0.29

6

IPP

-1.58

5

PD

-0.66

7

TMD

-1.06

7

STAY

27.05

3

PA

0.80

5

PE365

0.20

2

PS

0.53

5

PE450

0.39

1

LOTE 17

MA **MARCOS ALMEIDA** **MIYA**
CONSULTORIA & GENÉTICA

LEILÃO
BRAHMAN MIYA
& CONVIDADOS

136 FIV DO MIYA

RGD: MIYA 136

NASC: 13/02/2022

PESO: 570Kg

CE: 34cm

KC APACHE 707/4
840854

MR PRATA 788 2I
FDIB788

VL ROJO APACHE 1/50
903119

×

MISS PRATA 2253 2I
FDIB2253

VL ELENA 12/4
840000

MISS PRATA 351 2I
FDIB351



ABCZ: 4.12

DECA: 3

CARAC.
CRESCIMENTO

DEP

DECA

CARAC.
MATERNAS

DEP

DECA

CARAC.
MATERNAS

DEP

DECA

PN

-0.39

1

PM

1.60

2

IPP

-1.84

5

PD

-0.77

7

TMD

1.43

3

STAY

27.12

3

PA

1.10

4

PE365

0.28

1

PS

0.09

5

PE450

0.51

1

LOTE 18

MA **MARCOS ALMEIDA** **MIYA**
CONSULTORIA & GENÉTICA

96 FIV DO MIYA

RGD: MIYA 96

NASC: 26/11/2021

PESO: 580Kg

CE: 35cm

MR KC RIO NEGRO 102
809013

MR PRATA 848 21
FDIB848

LB SIR FAIRWAY MANSO
838878

MISS PRATA 2436 21
FDIB2436

JDH LADY ELLIS MANSO
590390

SAFENA BH 21
FDIPI079



iABCZ: 2.6

DECA: 4

CARAC.
CRESCIMENTO

DEP

DECA

CARAC.
MATERNAS

DEP

DECA

CARAC.
MATERNAS

DEP

DECA

PN

0.19

8

PM

-0.29

6

IPP

-1.58

5

PD

-0.66

7

TMD

-1.06

7

STAY

27.05

3

PA

0.80

5

PE365

0.20

2

PS

0.53

5

PE450

0.39

1

LOTE 19

MA **MARCOS ALMEIDA** **MIYA**
CONSULTORIA & GENÉTICA

94 FIV DO MIYA

RGD: MIYA 94

NASC: 25/11/2021

PESO: 605Kg

CE: 36cm

MR KC RIO NEGRO 102
809013

MR PRATA 848 2I
FDIB848

LB SIR FAIRWAY MANSO
838878

MISS PRATA 2436 2I
FDIB2436

JDH LADY ELLIS MANSO
590390

SAFENA BH 2I
FDIPI079



ABCZ: 2.6

DECA: 4

CARAC.
CRESCIMENTO

DEP

DECA

CARAC.
MATERNAS

DEP

DECA

CARAC.
MATERNAS

DEP

DECA

PN

0.19

8

PM

-0.29

6

IPP

-1.58

5

PD

-0.66

7

TMD

-1.06

7

STAY

27.05

3

PA

0.80

5

PE365

0.20

2

PS

0.53

5

PE450

0.39

1

LOTE 20

MA **MARCOS ALMEIDA** **MIYA**
CONSULTORIA & GENÉTICA

LEILÃO
BRAHMAN MIYA
& CONVIDADOS

137 FIV DO MIYA

RGD: MIYA 137

NASC: 13/02/2022

PESO: 550Kg

CE: 32cm

KC APACHE 707/4
840854

MR PRATA 788 2I
FDIB788

VL ROJO APACHE 1/50
903119

×

MISS PRATA 2253 2I
FDIB2253

VL ELENA 12/4
84000

MISS PRATA 351 2I
FDIB351



ABCZ: 2.6

DECA: 4

CARAC.
CRESCIMENTO

DEP

DECA

CARAC.
MATERNAS

DEP

DECA

CARAC.
MATERNAS

DEP

DECA

PN

-0.39

1

PM

1.60

2

IPP

-1.84

5

PD

-0.77

7

TMD

1.43

3

STAY

27.12

3

PA

1.10

4

PE365

0.28

1

PS

0.09

5

PE450

0.51

1

LOTE 21

MA **MARCOS ALMEIDA** **MIYA**
CONSULTORIA & GENÉTICA

LEILÃO
BRAHMAN MIYA
& CONVIDADOS

138 FIV DO MIYA

RGD: MIYA 138

NASC: 13/02/2022

PESO: 561Kg

CE: 35cm

KC APACHE 707/4
840854

MR PRATA 848 2I
FDIB848

VL ROJO APACHE 1/50
903119

×

MISS PRATA 2380 2I
FDIB2380

VL ELENA 12/4
844000

MISS PRATA 390 2I
FDIB390



ABCZ: -0.5

DECA: 6

CARAC.
CRESCIMENTO

DEP

DECA

CARAC.
MATERNAS

DEP

DECA

CARAC.
MATERNAS

DEP

DECA

PN

-0.44

1

PM

1.60

5

IPP

3.87

7

PD

-2.48

9

TMD

-1.37

8

STAY

27.70

2

PA

-1.71

8

PE365

0.11

3

PS

-2.68

8

PE450

0.41

1

LOTE 22

MA **MARCOS ALMEIDA** **MIYA**
CONSULTORIA & GENÉTICA

LEILÃO
BRAHMAN MIYA
& CONVIDADOS

140 FIV DO MIYA

RGD: MIYA 140 NASC: 13/02/2022

PESO: 561Kg

CE: 35cm

KC APACHE 707/4
840854

MR PRATA 788 2I
FDIB788

VL ROJO APACHE 1/50
903119

MISS PRATA 2253 2I
FDIB2253

VL ELENA 12/4
840000

MISS PRATA 351 2I
FDIB351



iABCZ: 4.35

DECA: 3

CARAC.
CRESCIMENTO

DEP

DECA

CARAC.
MATERNAS

DEP

DECA

CARAC.
MATERNAS

DEP

DECA

PN

-0.41

1

PM

1.70

1

IPP

-1.68

5

PD

-0.67

7

TMD

1.58

3

STAY

27.06

3

PA

1.16

4

PE365

0.28

1

PS

0.40

5

PE450

0.52

1

LOTE 23

MA **MARCOS ALMEIDA** **MIYA**
CONSULTORIA & GENÉTICA

LEILÃO
BRAHMAN MIYA
& CONVIDADOS

105 FIV DO MIYA

RGD: MIYA 105 NASC: 03/12/2021

PESO: 602Kg

CE: 35cm

MR KC RIO NEGRO 102
809013

MR PRATA 788 2I
FDIB788

LB SIR FAIRWAY MANSO
838878

MISS PRATA 2253 2I
FDIB2253

JDH LADY ELLIS MANSO
590390

MISS PRATA 351 2I
FDIB351



iABCZ: 4.64

DECA: 3

CARAC.
CRESCIMENTO

DEP

DECA

CARAC.
MATERNAS

DEP

DECA

CARAC.
MATERNAS

DEP

DECA

PN

0.12

7

PM

0.76

3

IPP

-1.68

3

PD

-1.03

7

TMD

5

STAY

27.59

2

PA

0.08

5

PE365

0.29

1

PS

0.79

5

PE450

0.46

1

LOTE 24

MA **MARCOS ALMEIDA** **MIYA**
CONSULTORIA & GENÉTICA

LEILÃO
BRAHMAN MIYA
& CONVIDADOS

104 FIV DO MIYA

RGD: MIYA 104 NASC: 03/12/2021

PESO: 562Kg

CE: 36cm

MR KC RIO NEGRO 102
809013

MR PRATA 788 2I
FDIB788

LB SIR FAIRWAY MANSO
838878

MISS PRATA 2253 2I
FDIB2253

JDH LADY ELLIS MANSO
590390

MISS PRATA 351 2I
FDIB351



iABCZ: 4.64

DECA: 3

CARAC.
CRESCIMENTO

DEP

DECA

CARAC.
MATERNAS

DEP

DECA

CARAC.
MATERNAS

DEP

DECA

PN

0.12

7

PM

0.76

3

IPP

-6.68

3

PD

-1.03

7

TMD

*

5

STAY

27.59

2

PA

0.08

5

PE365

0.29

1

PS

0.79

5

PE450

0.46

1

LOTE 25

MA **MARCOS ALMEIDA** **MIYA**
CONSULTORIA & GENÉTICA

83 FIV DO MIYA

RGD: MIYA 83

NASC: 06/10/2021

PESO: 558Kg

CE: 36cm

LANCEFIELD RANCHER
LAN7134

MR PRATA 25 2I
FD1825

LANCEFIELD RUSHMORE 8467
LAN8467

URUBICI 2I
FD1606

LANCEFIELD SELENA
LAN7231

DOIS IRMAOS 2I 3819
3819



ABCZ: 0.65

DECA: 5

CARAC.
CRESCIMENTO

DEP

DECA

CARAC.
MATERNAS

DEP

DECA

CARAC.
MATERNAS

DEP

DECA

PN

-0.06

4

PM

0.89

3

IPP

2.36

7

PD

-4.03

10

TMD

-1.22

7

STAY

28.91

1

PA

-2.33

8

PE365

0.07

4

PS

-1.83

7

PE450

0.24

3

LOTE 26

MA **MARCOS ALMEIDA** **MIYA**
CONSULTORIA & GENÉTICA

97 FIV DO MIYA

RGD: MIYA 97 NASC: 06/10/2021

PESO: 587Kg

CE: 40cm

MR KC RIO NEGRO 102
809013

MR PRATA 788 2I
FDIB788

LB SIR FAIRWAY MANSO
LAN8467

MISS PRATA 2253 2I
FDIB2253

JDH LADY ELLIS MANSO
590390

MISS PRATA 351 2I
FDIB351



iABCZ: 4.64

DECA: 3

CARAC.
CRESCIMENTO

DEP

DECA

CARAC.
MATERNAS

DEP

DECA

CARAC.
MATERNAS

DEP

DECA

PN

0.12

7

PM

0.76

3

IPP

-6.68

3

PD

-1.03

7

TMD

*

5

STAY

27.59

2

PA

0.08

5

PE365

0.29

1

PS

0.79

5

PE450

0.46

1

LOTE 27

MA **MARCOS ALMEIDA** **MIYA**
CONSULTORIA & GENÉTICA

LEILÃO
BRAHMAN MIYA
& CONVIDADOS

135 FIV DO MIYA

RGD: MIYA 135

NASC: 13/02/2022

PESO: 553Kg

CE: 33cm

KC APACHE 707/4
840854

MR PRATA 788 2I
FDIB788

VL ROJO APACHE 1/50
903119

×

MISS PRATA 2253 2I
FDIB2253

VL ELENA 12/4
840000

MISS PRATA 351 2I
FDIB351



iABCZ: 4.35

DECA: 3

CARAC.
CRESCIMENTO

DEP

DECA

CARAC.
MATERNAS

DEP

DECA

CARAC.
MATERNAS

DEP

DECA

PN

-0.41

1

PM

1.70

1

IPP

-1.68

5

PD

-0.67

7

TMD

1.58

3

STAY

27.06

3

PA

1.16

4

PE365

0.28

1

PS

0.40

5

PE450

0.52

1

LOTE 28

MA **MARCOS ALMEIDA** **MIYA**
CONSULTORIA & GENÉTICA

LEILÃO
BRAHMAN MIYA
& CONVIDADOS

155 FIV DO MIYA

RGD: MIYA 155

NASC: 17/11/2022

PESO: 572Kg

CE: 30cm

JDH WELLINGTON MANSO
864762

YOMAN 870/1
SAS870

CABR MUSSAMBE 2264
CABR2264

VPJ MISS BELINNA 1209
VPJBI209

CABR DHIFALLA 899
CABR899

PIMENTA DA EAO
EAOL273



ABCZ: 8.18

DECA: 2

CARAC.
CRESCIMENTO

	DEP	DECA
PN	-0.30	2
PD	1.18	4
PA	2.47	3
PS	6.67	1

CARAC.
MATERNAS

	DEP	DECA
PM	1.30	1
TMD	2.73	2

CARAC.
MATERNAS

	DEP	DECA
IPP	-12.19	2
STAY	26.92	3
PE365	-0.29	10
PE450	-0.20	8



MR RED BRAHMAN EA 4

RGD: RBEA 4

NASC: 11/05/2022

PESO: 570Kg

CE: 38cm

KC APACHE 707/4
840854

+MR WINCHESTER MAGNUM
832160

VL ROJO APACHE 1/50
903119

× CABR SONSA 2902
CABR2902

VL ELENA 12/4
840000

CABR LOCOMOTIVA 2152
CABR2152



ABCZ: 1.07

DECA: 2

CARAC.
CRESCIMENTO

DEP

DECA

CARAC.
MATERNAS

DEP

DECA

CARAC.
MATERNAS

DEP

DECA

PN

-0.26

2

PM

1.08

2

IPP

2.04

6

PD

-0.27

6

TMD

1.02

4

STAY

25.85

4

PA

1.04

4

PE365

0.03

5

PS

-0.64

6

PE450

0.07

5

LOTE 30



LEILÃO
BRAHMAN MIYA
& CONVIDADOS

MR RED BRAHMAN EA 6

RGD: RBEA 6

NASC: 15/08/2022

PESO: 520Kg

CE: 28cm

JDH WELLINGTON MANSO
864762

VL ROJO WISKEY 1/48
90318

CABR MUSSAMBE 2264
CABR2264

MS TERRA VERDE 1563
ELEN1563

CABR DHIFALLA 899
CABR899

MS TERRA VERDE 1/69
ELEN730



iABCZ: 6

DECA: 2

CARAC.
CRESCIMENTO

DEP

DECA

CARAC.
MATERNAIS

DEP

DECA

CARAC.
MATERNAIS

DEP

DECA

PN

-0.62

1

PM

1.47

2

IPP

-6.35

3

PD

0.71

5

TMD

2.07

2

STAY

26.59

3

PA

2.36

3

PE365

-0.32

10

PS

5.65

1

PE450

-0.25

8

LOTE 31



FAZENDA BARRA GRANDE

MR AOL ARAGUAIO 444

RGD: ADOB 444

NASC: 30/12/2020

PESO: 730Kg

CE: 38cm

MR UBER POI 153
UBER153

MR QUERENCA 4299
GERJ4299

MR UBER ARAGUAIA POI 461
UBER461

X

MISS AOL ITALIA 211
ADOB211

LADY UBER POI 23
UBER23

MISS AOL NOVATA 103
ADOB103



iABCZ: 12.97

DECA: 1

CARAC.
CRESCIMENTO

	DEP	DECA	CARAC. MATERNAS	DEP	DECA	CARAC. MATERNAS	DEP	DECA
PN	0.08	6	PM	0.77	3	IPP	-14.23	1
PD	0.83	4	TMD	1.34	3	STAY	30.61	1
PA	1.20	4				PE365	0.31	1
PS	4.73	2				PE450	0.10	4

LEILÃO
BRAHMAN MIYA
& CONVIDADOS

LOTE 32



FAZENDA BARRA GRANDE

MR AOL QUILOMBO 459

RGD: ADOB 459

NASC: 01/09/2021

PESO: 712Kg

CE: 40,5cm

MR.V8 700/3
630321

MR. DIAMOND A 27/1
810664

MR PILAR QUITUMBA 04
AAAA4

MISS AOL MALALA 148
ADOBI48

PHOENIX 1099 PODER.
103

MISS AOL BOTINA 22
ADOB22



ABCZ: 11.35

DECA: 1

CARAC.
CRESCIMENTO

DEP

DECA

CARAC.
MATERNAS

DEP

DECA

CARAC.
MATERNAS

DEP

DECA

PN

0.34

9

PM

2.62

1

IPP

-7.54

3

PD

3.44

1

TMD

5.65

1

STAY

26.03

4

PA

5.94

1

PE365

-0.10

7

PS

9.14

1

PE450

0.41

1

LOTE 33



FAZENDA BARRA GRANDE

MR AOL OREGON 475

RGD: ADOB 475

NASC: 01/09/2021

PESO: 727Kg

CE: 35,5cm

MR OXO FIV 850
OXOX850

MR VITORIA 1311
VTB1311

MR PRATA 1886 2I
FDIB1886

MISS AOL ESSENCIA 53
ADOB53

RIZINA BH 2I
FDIP958

FLORA ADOL IO
ADOLIO



iABCZ: 11.16

DECA: 1

CARAC.
CRESCIMENTO

	DEP	DECA	CARAC. MATERNAS	DEP	DECA	CARAC. MATERNAS	DEP	DECA
PN	0.21	8	PM	1.16	2	IPP	5.00	8
PD	5.63	1	TMD	4.03	1	STAY	26.77	3
PA	6.58	1				PE365	0.33	1
PS	6.33	1				PE450	0.51	1

LOTE 34



FAZENDA BARRA GRANDE

MR AOL THOMAS 477

RGD: ADOB 477

NASC: 14/03/2022

PESO: 678Kg

CE: 38cm

MR OXO FIV 850
OXOX850

MR VITORIA 1311
VTB1311

MR PRATA 1886 2I
FDIB886

MISS AOL NOVATA 103
ADOBIO3

RIZINA BH 2I
FDIP958

JJMX 56
JJMX56



iABCZ: 14.16

DECA: 1

CARAC.
CRESCIMENTO

DEP

DECA

CARAC.
MATERNAS

DEP

DECA

CARAC.
MATERNAS

DEP

DECA

PN

0.13

7

PM

0.62

4

IPP

-1.44

5

PD

4.60

1

TMD

3.31

1

STAY

28.81

1

PA

6.83

1

PE365

0.27

1

PS

7.74

1

PE450

0.38

2

LOTE 35

BRAHMAN
SANTA CLARA

LEILÃO
BRAHMAN MIYA
& CONVIDADOS

MR SEC RHUNNER POI 134

RGD: SEC134

NASC: 21/10/2022

PESO: 687Kg

CE:38cm

+HK MR. AMERICA 61/9
328624

HK PASSPORT
724323

MR.3X KOJIKI
644338

HK MS. PASSPORT 235
790209

3X SOPHISTICATED LAD
321236

HK MS BLUE BLOOD 140
790208



iABCZ: 3.96

DECA: 3

CARAC.
CRESCIMENTO

DEP

DECA

CARAC.
MATERNAIS

DEP

DECA

CARAC.
MATERNAIS

DEP

DECA

PN

0.06

6

PM

1.71

1

IPP

6.99

8

PD

-0.13

6

TMD

2.24

2

STAY

28.11

2

PA

-0.46

6

PE365

0.34

1

PS

-1.33

7

PE450

0.28

2

LOTE 36

BRAHMAN
SANTA CLARA

MR SEC RHUDDY 131

RGD: ADOB 131

NASC: 28/09/2022

PESO: 723Kg

CE: 41cm

JDH SIR LIBERTY MANS
747549

MR 142 AZALEIA
LEIA142

JDH MR. ECHO MANSO
830355

X

MS SEC PO 58
SEC58

JDH MADDIE REM MANSO
776603

MS 275 DA MANDIC
SLML275



iABCZ: -4.76

DECA: 8

CARAC.
CRESCIMENTO

DEP

DECA

CARAC.
MATERNAIS

DEP

DECA

CARAC.
MATERNAIS

DEP

DECA

PN

-0.64

1

PM

-3.16

10

IPP

-5.80

3

PD

-1.36

8

TMD

-5.12

10

STAY

27.19

3

PA

-5.32

10

PE365

-0.26

10

PS

-6.97

10

PE450

-0.48

10

LOTE 37

BRAHMAN
SANTA
CLARA

LEILÃO
BRAHMAN MIYA
& CONVIDADOS

MR SEC HYANNKE 137

RGD: SEC137

NASC: 13/11/2022

PESO: 689Kg

CE: 39cm

JDH DAKOTA MANSO 599
660367

JDH MR. ECHO MANSO
830355

JDH NAVASOTA MANSO55
702198

MS UNIVERSITY 260/19 JOF
JOFB260

JDH LADY MANSO 246/8
590687

MS LAKAREN 30-10 FIV JOF
JOFB30



ABCZ: -5.94

DECA: 9

CARAC.
CRESCIMENTO

	DEP	DECA	CARAC. MATERNAS	DEP	DECA	CARAC. MATERNAS	DEP	DECA
PN	-0.28	2	PM	-2.66	10	IPP	-0.77	5
PD	-0.61	7	TMD	-3.65	10	STAY	25.00	6
PA	-4.82	10				PE365	-0.15	8
PS	-4.24	9				PE450	-0.16	7

LOTE 38

BRAHMAN
SANTA
CLARA

LEILÃO
BRAHMAN MIYA
& CONVIDADOS

MR SECL KENNO 30

RGD: SECL30

NASC: 12/08/2022

PESO: 752Kg

CE: 43cm

JDH WELLINGTON MANSO
864762

CABR MUSSAMBE 2264
CABR2264

CABR DHIFALLA 899
CABR899

X

MS SECL 5
E7132

B - 42
E7123



iABCZ: 4.29

DECA: 3

CARAC.
CRESCIMENTO

DEP

DECA

CARAC.
MATERNAIS

DEP

DECA

CARAC.
MATERNAIS

DEP

DECA

PN

-0.41

1

PM

0.90

3

IPP

-6.39

3

PD

-0.23

6

TMD

0.86

4

STAY

26.64

3

PA

1.48

4

PE365

-0.30

10

PS

4.30

2

PE450

-0.46

10

LOTE 39

BRAHMAN
SANTA
CLARA

LEILÃO
BRAHMAN **MIYA**
& CONVIDADOS

MR SECL THENNOR 33

RGD: SECL33

NASC: 16/11/2022

PESO: 677Kg

CE: 37cm

JDH DAKOTA MANSO 599
660367

JDH NAVASOTA MANSO55
702198

JDH LADY MANSO 246/8
590687

B - 50
E7126



iABCZ: -1.68

DECA: 7

CARAC.
CRESCIMENTO

	DEP	DECA
PN	-0.31	2
PD	-0.93	7
PA	-1.84	8
PS	-0.74	6

CARAC.
MATERNAS

	DEP	DECA
PM	0.02	5
TMD	0.12	5

CARAC.
MATERNAS

	DEP	DECA
IPP	0.12	6
STAY	24.91	6
PE365	0.08	4
PE450	-0.01	6

A Feicorte está de volta!

Venha conhecer as inovações e tendências da cadeia produtiva da carne brasileira.

19 a 23
de novembro

Presidente Prudente/SP
Recinto de Exposições Jacob Tosello



feicortesp.com



[@feicorte](https://www.instagram.com/feicorte)



contato@somosverum.com.br