



ConnectPlay



/Connect Leilões

**30 DE JUNHO**  
**QUINTA • 20h**

\*\* HORÁRIO DE BRASÍLIA/DF



**1º LEILÃO VIRTUAL**

**SINDIMITO**



CATÁLOGO  VIRTUAL



ConnectPlay



/Connect Leilões

**30 DE JUNHO**  
**QUINTA • 20h**

\*\* HORÁRIO DE BRASÍLIA/DF



**1º LEILÃO VIRTUAL**

# SINDIMITO

**CONDIÇÃO DE PAGAMENTO**

**30 PARCELAS**  
**(2+2+2+2+2+20 PARCELAS)**

**10% DE DESCONTO PARA PAGAMENTO À VISTA**

**5% DE DESCONTO PARA PAGAMENTO EM 15 PARCELAS**

**OFERTA ESPECIAL DE**

**GENÉTICA SINDI**  
**DA MAIS ALTA QUALIDADE**

**ANIMAIS SEGURADOS**



**ANIMAIS SEGURADOS**

REALIZAÇÃO:



LEILOEIRA:



(43) 3372.1111

TRANSMISSÃO:



ConnectPlay

RETRANSMISSÃO:



/Connect Leilões

ASSESSORIA:



67 99911.1102



84 99899.1027



84 98155.0555

CONDIÇÃO DE

**FRETE**



1º LEILÃO VIRTUAL

**SINDIMITO**

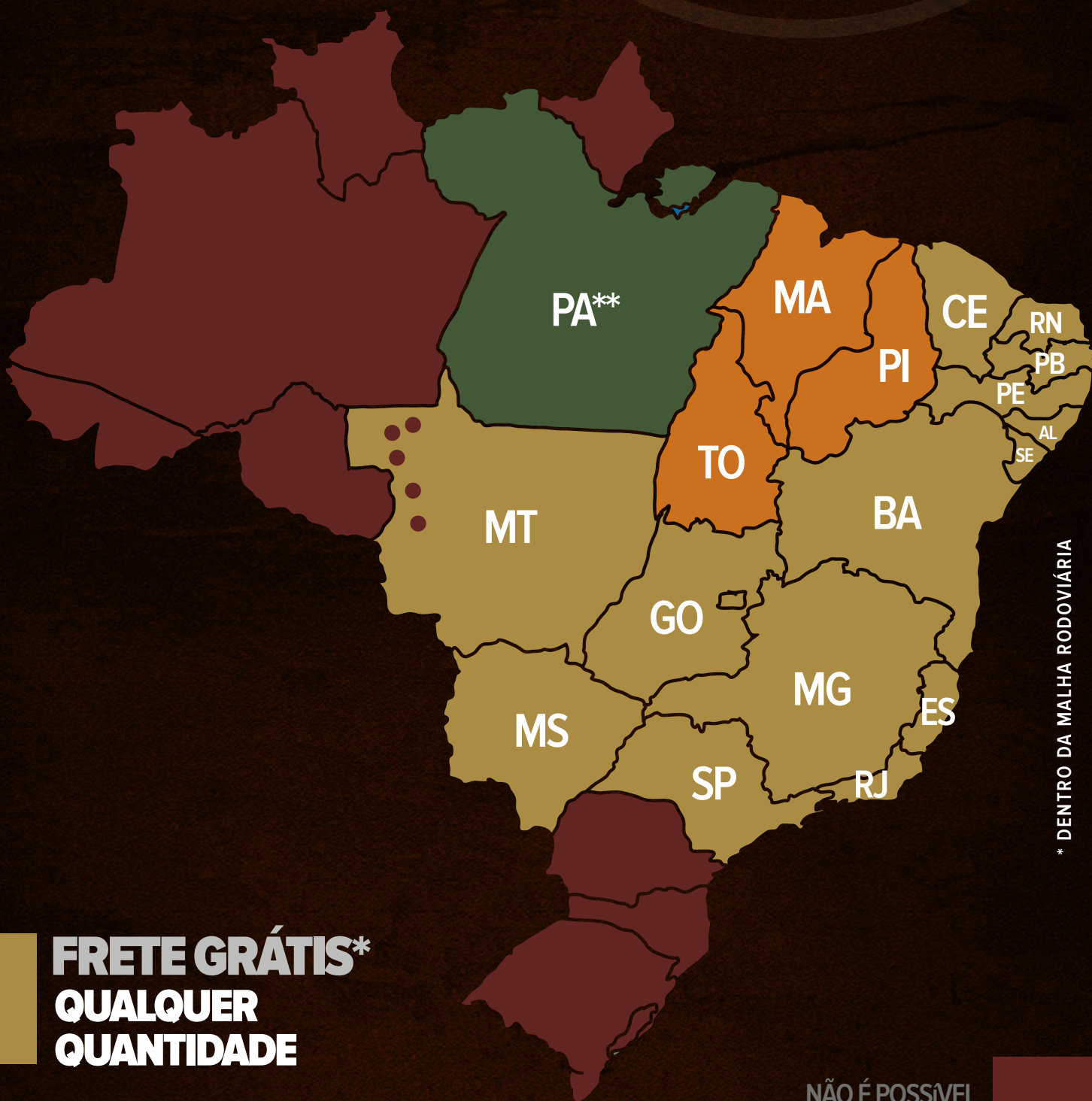

\* DENTRO DA MALHA RODOVIÁRIA

**FRETE GRÁTIS\***  
**QUALQUER**  
**QUANTIDADE**

**FRETE GRÁTIS\***  
**A PARTIR DE 03 LOTES**

**FRETE GRÁTIS\***  
**A PARTIR DE 03 LOTES**

\*\*ENTREGA EM REDENÇÃO/PA  
OU MARABÁ/PA

NÃO É POSSÍVEL  
A ENTREGA DE ANIMAIS

\* ALÉM DOS ESTADOS RECONHECIDOS COMO LIVRE DE AFTOSA QUE NÃO  
PODEM RECEBER OS ANIMAIS, TAMBÉM NÃO SERÁ POSSÍVEL A ENTREGA  
NAS CIDADE DE JUINA, COMODORO, RONDOLÂNDIA, ARIPUANÁ e COLNIZA  
NO ESTADO DO MATO GROSSO/MT

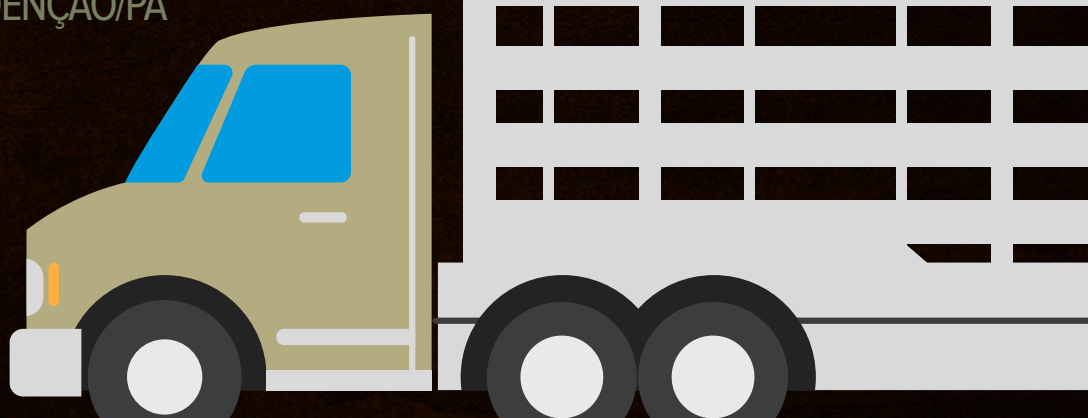

SINDIMITO

# ARENA FIV AJCF

**X LIVRE ACASALAMENTO**

**RG (DOADORA): AJCF 25**

FARAÓ DA ESTIVA

**BALUARTE DA ESTIVA**

ORGIA DA ESTIVA

**IRAPURU DA ESTIVA**

VAGANTE DA ESTIVA

**DONZELA DA ESTIVA**

PLUMA DA ESTIVA

CALENDÁRIO D

**LEONEZ P**

FOLIA P

**TONELADA P**

DALTON DZ

**ESCANDALOSA**

CORNETA P

**X LIVRE ACASALAMENTO**

Doadora já com produção comprovada, tendo filhas destaque em diversos criatórios como no SINDI OT, com a FAUNA AJCF e FÁBULA AJCF. Além de NETAS também já se provando, como INAYÁ DA ESTIVA, que hoje é uma das principais doadoras do SINDI CASTILHO.



CLIQUE



NA IMAGEM

PARA VER O VÍDEO DO LOTE

SINDIMITO

# DENGOSA AJCF

**X LIVRE ACASALAMENTO**

**RG (DOADORA): AJCF 328**

**ROBO-E**

MARIBONDO

HARPA

**QUATAR DA AJCF**

**SAROVA D**

NORDESTINO D

ICO D

**LEAL DA ESTIVA**

BANDIDO DA ESTIVA

ZONA DA ESTIVA

**BERANA AJCF**

**DÁLIA DA ESTIVA**

VALIOSO DA ESTIVA

XAMA DA ESTIVA

**X LIVRE ACASALAMENTO**

**MELHOR ÚBERE VACA ADULTA e RESERVADA GRANDE CAMPEÃ**  
TORNEIRO LEITEIRO EXPOZEBU 2018

Doadora de produção excepcional!  
Sua filha, LARIS FIV DA ESTIVA hoje é uma das principais doadoras da atualidade no SINDI CASTILHO, tendo comercializado uma prenhez na EXPOZEBU já por alto valor.



**CLIQUE**



**NA IMAGEM**

PARA VER O VÍDEO DO LOTE

SINDIMITO  
**CORÉIA  
FIV DON**

**RG: VIB 38 • NASC.: 10/08/2016 • FÊMEA • A2A2**

XEXÉU DA ESTIVA

**FAMOSO DA ESTIVA**

ABA DA ESTIVA

**QUERENTE DA ESTIVA**

BEM-AMADO DA ESTIVA

**HERESIA DA ESTIVA**

ZAGA DA ESTIVA

BANDIDO DA ESTIVA

**LEAL DA ESTIVA**

ZONA DA ESTIVA

**BARCELONA PORANGABA**

ORGANDI DA ESTIVA

**CABOCLA DA ESTIVA**

PEPITA DA ESTIVA

**PESO: 512 KG**

**IABCZ: 19,61 • DECA: 1**

Parida de macho (MITO 2093) do LIBNI DA ESTIVA 01/04/2022.

Inseminada do SHOGUN FIV J. FRANÇA (JJFS 600).

Avaliação Touro (I.A.): iABCZ: 16,85 • DECA 1



**CLIQUE**



**NA IMAGEM**

PARA VER O VÍDEO DO LOTE

SINDIMITO

# RAJA ILANA

RG: RAJT 624 • NASC.: 16/09/2015 • FÊMEA • A2A2

VAGANTE DA ESTIVA

EMPENHO DA ESTIVA

PITUCA DA ESTIVA

RAJA DOCAO

SUDÃO

DINARA-E

VULPA-E

BANDIDO DA ESTIVA

MAJOR DA ESTIVA

BAETA DA ESTIVA

SÁLVIA DA ESTIVA

IRAPURU DA ESTIVA

QUADRILHA DA ESTIVA

ALVORADA DA ESTIVA

PESO: 509 KG  
IABCZ: 6,49 • DECA: 3

Parida de fêmea (MITO 2091) do LIBNI DA ESTIVA 13/03/2022.

Coberta do FEDOR OT-2 (BULS 212). Previsão de parto: fevereiro/2023.  
Avaliação do Pai da Prenhez: iABCZ: 14,33 • DECA: 1



CLIQUE



NA IMAGEM

PARA VER O VÍDEO DO LOTE

SINDIMITO

# HADIJA PÉ DA SERRA

RG: JMAD 383 • NASC.: 08/03/2020 • FÊMEA • A2A2

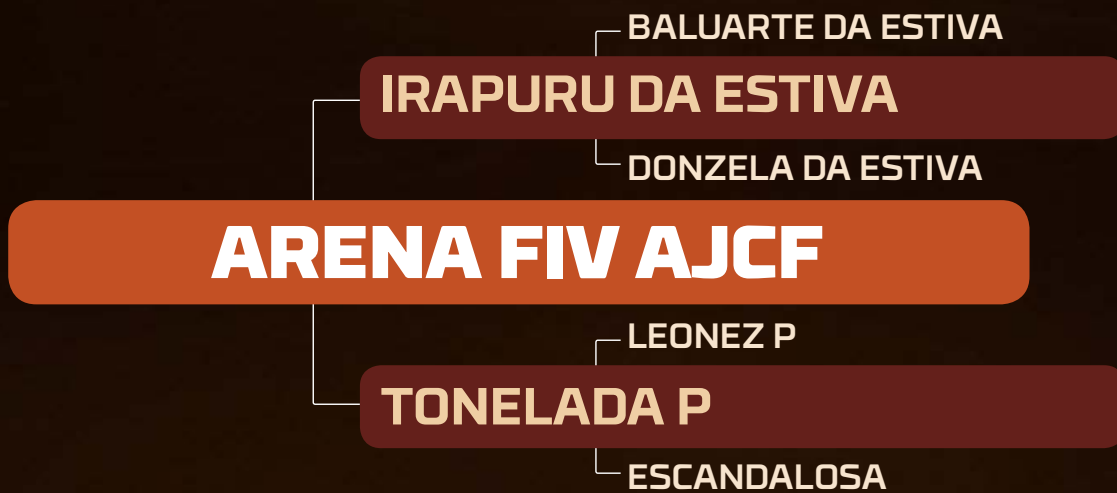
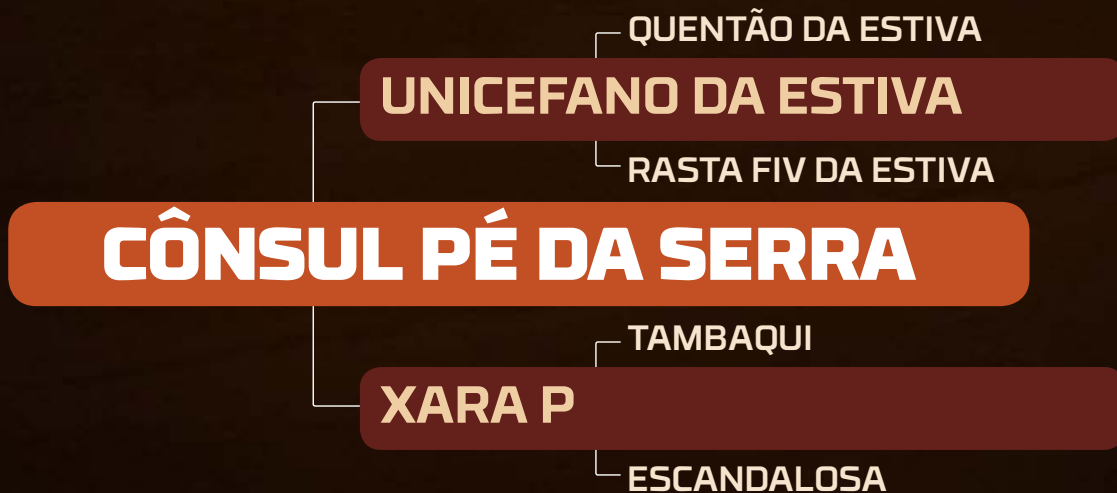

**PESO: 470 KG**  
**IABCZ: 4 • DECA: 4**

Parida de fêmea (MITO 2099) do QUERENTE DA ESTIVA 25/05/2022.



CLIQUE



NA IMAGEM

PARA VER O VÍDEO DO LOTE



# BABALU

RG: MITO 2057 • NASC.: 15/04/2021 • FÊMEA • A2A2

BALUARTE DA ESTIVA

**IRAPURU DA ESTIVA**

DONZELA DA ESTIVA

**REGISTRO DA ESTIVA**

BACHAREL DA ESTIVA

**GRAVURA DA ESTIVA**

DANÇARINA DA ESTIVA

DIMI AJCF

**CANTO OT**

VANUSA DA ESTIVA

**FÚCSIA OT**

BULDOGUE AJCF

**CAMPINA FIV OT**

BOINA FIV AJCF

**PESO: 274 KG**  
**IABCZ: 7,69 • DECA: 2**

Inseminada do SHOGUN FIV J. FRANÇA (JJFS 600).  
Avaliação Touro (I.A.): iABCZ: 16,85 • DECA 1



CLIQUE



NA IMAGEM

PARA VER O VÍDEO DO LOTE

SINDIMITO

# RAJA KORA

RG: RAJT 1070 • NASC.: 21/06/2017 • FÊMEA • A2A2

ROBO-E

MARIBONDO

HARPA

**ARSENAL FIV AJCF**

SAROVA D

NORDESTINO D

ICO D

ÍNDIO DA ESTIVA

BALUARTE DA ESTIVA

TANGA DA ESTIVA

**RAJA DEDITIDA**

GRAVATA-MS

QUILOMBO

CANAÃ D

**PESO: 547 KG**  
**IABCZ: 2,65 • DECA: 4**

Parida de fêmea (MITO 2085) do LIBNI DA ESTIVA 26/02/2022.

Coberta do FEDOR OT-2 (BULS 212). Previsão de parto: janeiro/2023.  
Avaliação do Pai da Prenhez: iABCZ: 14,33 • DECA: 1



CLIQUE



NA IMAGEM

PARA VER O VÍDEO DO LOTE

SINDIMITO

# RAJA KAIOKENA

RG: RAJT 1217 • NASC.: 08/09/2017 • FÊMEA • A2A2

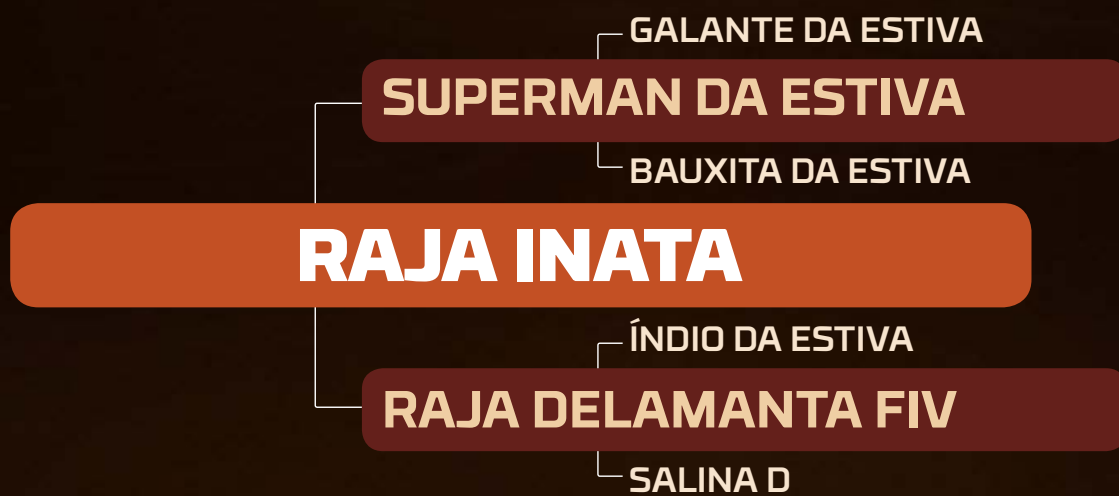

**PESO: 393 KG**  
**IABCZ: 5,89 • DECA: 3**

Parida de fêmea (MITO 2081) do LIBNI DA ESTIVA 14/02/2022.

Coberta do FEDOR OT-2 (BULS 212). Previsão de parto: fevereiro/2023.  
Avaliação do Pai da Prenhez: iABCZ: 14,33 • DECA: 1



CLIQUE



NA IMAGEM

PARA VER O VÍDEO DO LOTE

SINDIMITO

# RAJA LEIGA

RG: RAJT1329 • NASC.: 05/02/2018 • FÊMEA • A2A2



**PESO: 400 KG**

Parida de fêmea (MITO 2076) do LIBNI DA ESTIVA 09/02/2022.

Coberta do FEDOR OT-2 (BULS 212). Previsão de parto: janeiro/2023.  
Avaliação do Pai da Prenhez: iABCZ: 14,33 • DECA: 1

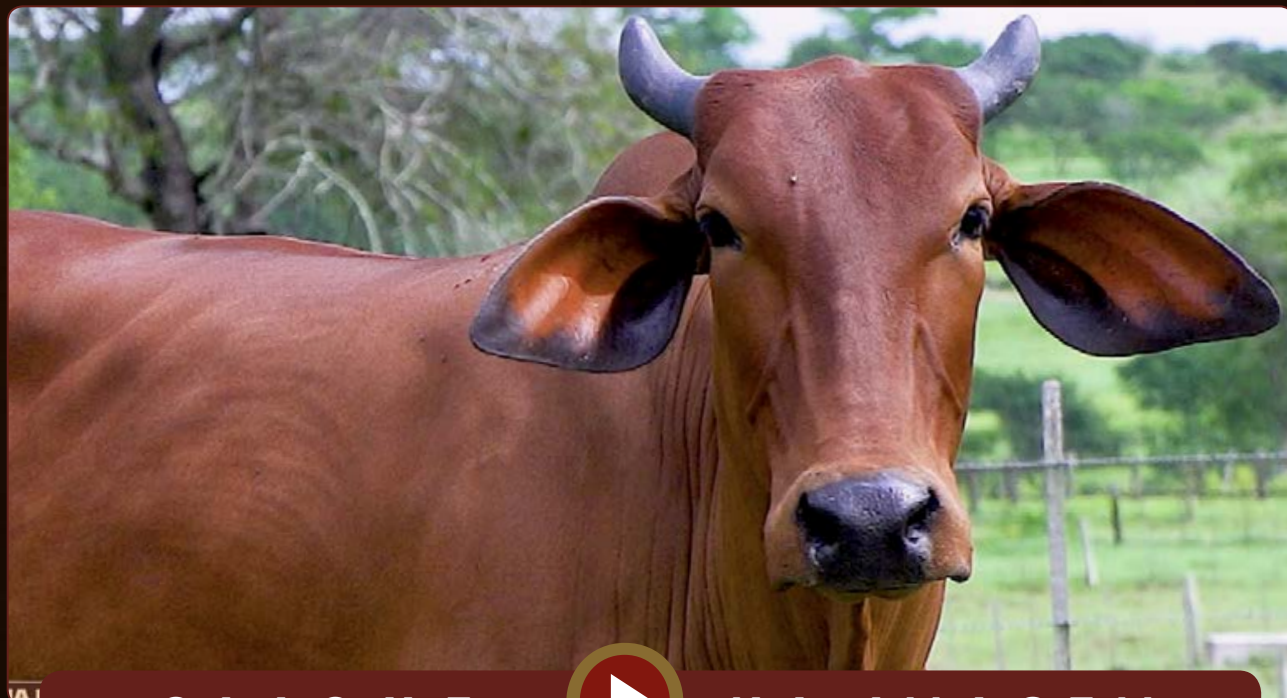

CLIQUE



NA IMAGEM

PARA VER O VÍDEO DO LOTE

# ANIS

RG: MITO 2020 • NASC.: 11/05/2020 • FÊMEA • A2A2

ÍNDIO DA ESTIVA

ÁRIES FIV AJCF

QUIRANA D

**DADO FIV CAMPARINO**

JABURU DA ESTIVA

RAJA DINÂMICA

ABAIBA-E

ÁRIES FIV AJCF

RAJA FIDALGO

CURIOSA DO LEITE

**RAJA LUA**

ÍNDIO DA ESTIVA

RAJA ENCANTADA

ESTRELA PARAIBANA

**PESO: 433 KG**

Prenhe do FEDOR OT-2 (BULS 212). Previsão de parto: agosto/2022.  
Avaliação do Pai da Prenhez: iABCZ: 14,33 • DECA: 1



CLIQUE



NA IMAGEM

PARA VER O VÍDEO DO LOTE

SINDIMITO

# BRAÚNA

RG: MITO 2054 • NASC.: 14/01/2021 • FÊMEA • A2A2

ÍNDIO DA ESTIVA

**APOLO FIV AJCF**

TONELADA P

**HINÁRIO P**

VELUDO-E

**BOCAÍNA P**

NIGÉRIA P

ROBO-E

**QUATAR DA AJCF**

SAROVA D

**RAJA FIV JÓIA**

NORDESTINO D

**XARADA D**

ICO D

**PESO: 310 KG**

Inseminada do SHOGUN FIV J. FRANÇA (JJFS 600).  
Avaliação Touro (I.A.): iABCZ: 16,85 • DECA 1



CLIQUE



NA IMAGEM

PARA VER O VÍDEO DO LOTE

# AMARELA

RG: MITO 2027 • NASC.: 31/08/2020 • FÊMEA • A2A1

ÍNDIO DA ESTIVA

ÁRIES FIV AJCF

QUIRANA D

**DADO FIV CAMPARINO**

JABURU DA ESTIVA

RAJA DINÂMICA

ABAIBA-E

QUILOMBO

VALOR-E

QUARTINHA

**RAJA HIEMENITA**

SABIDO P

BETINA

MOTUCA P

**PESO: 354 KG**

Prenhe do FEDOR OT-2 (BULS 212). Previsão de parto: dezembro/2022.  
Avaliação do Pai da Prenhez: iABCZ: 14,33 • DECA: 1



CLIQUE



NA IMAGEM

PARA VER O VÍDEO DO LOTE

# ACÁCIA

RG: MITO 2026 • NASC.: 31/08/2020 • FÊMEA • A2A1

ÍNDIO DA ESTIVA

ÁRIES FIV AJCF

QUIRANA D

**DADO FIV CAMPARINO**

JABURU DA ESTIVA

RAJA DINÂMICA

ABAIBA-E

ÍNDIO DA ESTIVA

AMULETO FIV AJCF

QUIRANA D

**RAJA KRYPTA**

MINISTRO DA ESTIVA

RAJA DUANA

NOIVA

**PESO: 346 KG**

Prenhe do FEDOR OT-2 (BULS 212). Previsão de parto: dezembro/2022.  
Avaliação do Pai da Prenhez: iABCZ: 14,33 • DECA: 1



CLIQUE



NA IMAGEM

PARA VER O VÍDEO DO LOTE



# AMAZONA

RG: MITO 2034 • NASC.: 22/09/2020 • FÊMEA • A2A1

ZÉLIO P  
**COMANDO P**  
VILAGE

**HEROS P**

TAMBAQUI  
**BABILÔNIA P**  
PALESTINA P

EMPENHO DA ESTIVA  
**TOM DA ESTIVA**  
BAETA DA ESTIVA

**RAJA INTOCADA**

\*\*\*  
**RAJA 357 POI**  
\*\*\*

**PESO: 315 KG**

Prenhe do FEDOR OT-2 (BULS 212). Previsão de parto: dezembro/2022.  
Avaliação do Pai da Prenhez: iABCZ: 14,33 • DECA: 1



CLIQUE



NA IMAGEM

PARA VER O VÍDEO DO LOTE

SINDIMITO

# RAINHA SOSP

RG: SOSP 336 • NASC.: 07/03/2021 • FÊMEA • A2A2

SANHARO D

VINAGRE P

TONELADA P

POMPEU SOSP

VELUDO-E

ESPARTA P

TROPICANA P

OFÍCIO

DELREI

ÁTILA

FICÇÃO P

MINUANO P

RIVIERA P

PRINCESA P

PESO: 250 KG  
IABCZ: 7,93 • DECA: 2

Inseminada do SHOGUN FIV J. FRANÇA (JJFS 600).  
Avaliação Touro (I.A.): iABCZ: 16,85 • DECA 1



CLIQUE



NA IMAGEM

PARA VER O VÍDEO DO LOTE

# ATENA

RG: MITO 2025 • NASC.: 31/08/2020 • FÊMEA • A2A2

ZÉLIO P  
**COMANDO P**  
VILAGE

**HEROS P**

TAMBAQUI  
**BABILÔNIA P**  
PALESTINA P

EMPENHO DA ESTIVA  
**RAJA DOCAO**  
DINARA-E

**RAJA ILANA**

MAJOR DA ESTIVA  
**SÁLVIA DA ESTIVA**  
QUADRILHA DA ESTIVA

**PESO: 304 KG**  
**IABCZ: 4,78 • DECA: 3**

Prenhe do FEDOR OT-2 (BULS 212). Previsão de parto: dezembro/2022.  
Avaliação do Pai da Prenhez: iABCZ: 14,33 • DECA: 1



CLIQUE



NA IMAGEM

PARA VER O VÍDEO DO LOTE

# ARUANA

RG: MITO 2046 • NASC.: 08/12/2020 • FÊMEA • A2A2

ÍNDIO DA ESTIVA

ÁRIES FIV AJCF

QUIRANA D

**DADO FIV CAMPARINO**

JABURU DA ESTIVA

RAJA DINÂMICA

ABAIBA-E

ÍNDIO DA ESTIVA

AMULETO FIV AJCF

QUIRANA D

**RAJA KANTORA**

RAJA ALA

RAJA FANTASIA

RAJA ASÍDUA

**PESO: 330 KG**

Inseminada do SHOGUN FIV J. FRANÇA (JJFS 600).  
Avaliação Touro (I.A.): iABCZ: 16,85 • DECA 1



CLIQUE



NA IMAGEM

PARA VER O VÍDEO DO LOTE

# AÇUCENA

RG: MITO 2048 • NASC.: 08/12/2020 • FÊMEA • A2A2

ÍNDIO DA ESTIVA

**APOLO FIV AJCF**

TONELADA P

**HINÁRIO P**

VELUDO-E

**BOCAÍNA P**

NIGÉRIA P

ÍNDIO DA ESTIVA

**AMULETO FIV AJCF**

QUIRANA D

**RAJA KAINA**

SUÍSSO P

**CANJICA**

BARONESA

**PESO: 296 KG**

Inseminada do SHOGUN FIV J. FRANÇA (JJFS 600).  
Avaliação Touro (I.A.): iABCZ: 16,85 • DECA 1

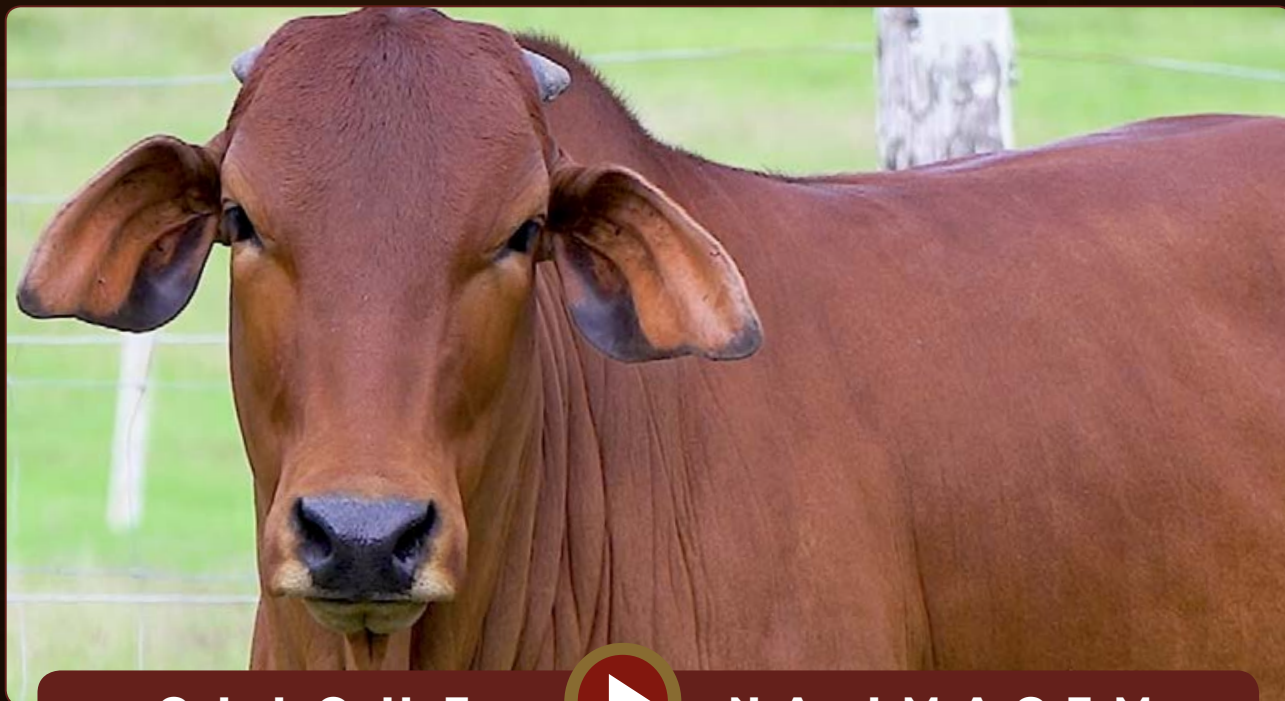

CLIQUE



NA IMAGEM

PARA VER O VÍDEO DO LOTE

# ARIANA

RG: MITO 2052 • NASC.: 27/12/2020 • FÊMEA • A2A2

ÍNDIO DA ESTIVA

ÁRIES FIV AJCF

QUIRANA D

**DADO FIV CAMPARINO**

JABURU DA ESTIVA

RAJA DINÂMICA

ABAIBA-E

ÍNDIO DA ESTIVA

AMULETO FIV AJCF

QUIRANA D

**RAJA KORONA**

TAMBAQUI

ZARAGOSA P

SODOMA P

**PESO: 265 KG**

Inseminada do SHOGUN FIV J. FRANÇA (JJFS 600).  
Avaliação Touro (I.A.): iABCZ: 16,85 • DECA 1

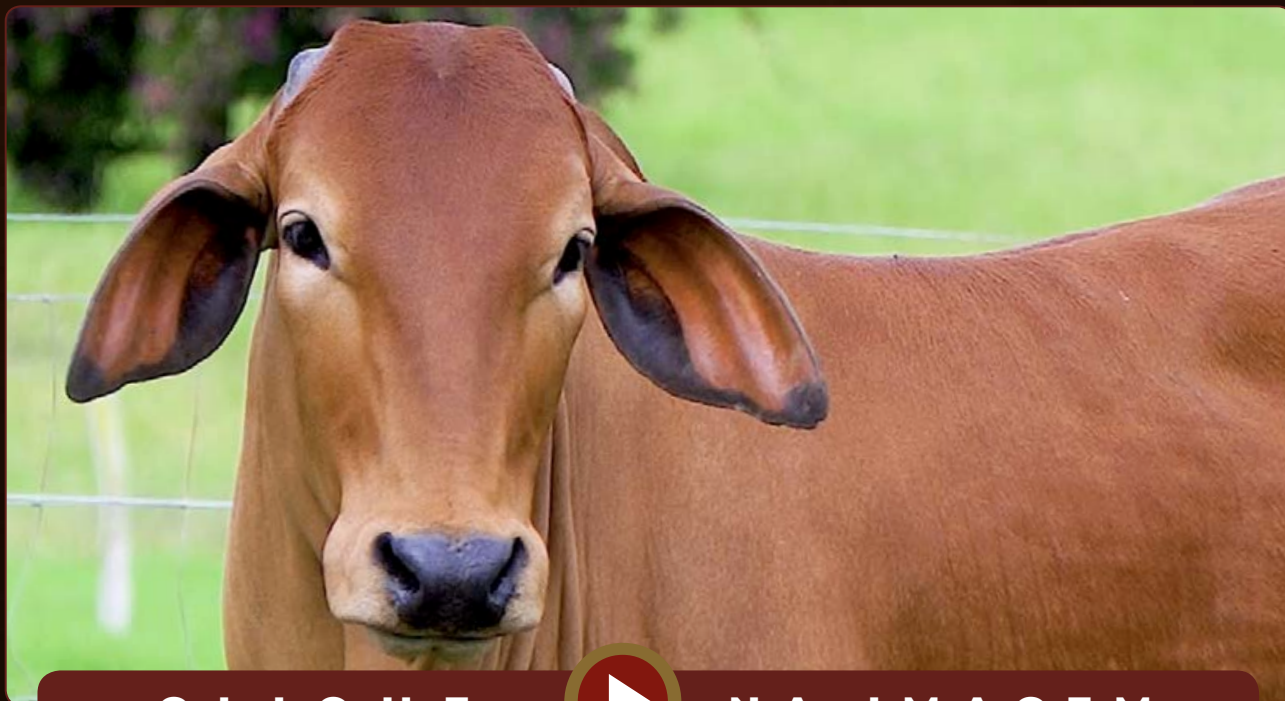

CLIQUE



NA IMAGEM

PARA VER O VÍDEO DO LOTE

# JOANINHA P

RG: POP 3032 • NASC.: 03/05/2018 • FÊMEA • A2A2



**PESO: 400 KG**

Parida de fêmea (MITO 2067) do LIBNI DA ESTIVA 29/01/2022.

Prenhe do LIBNI DA ESTIVA (AJCA 3822). Previsão de parto: dezembro/2022.  
Avaliação do Pai da Prenhez: iABCZ: 11,95 • DECA: 1



CLIQUE



NA IMAGEM

PARA VER O VÍDEO DO LOTE



SINDIMITO

# RAJA JABORA

RG: RAJT 961 • NASC.: 29/11/2016 • FÊMEA • A2A2

ROBO-E  
MARIBONDO  
HARPA

**ARSENAL FIV AJCF**

SAROVA D  
NORDESTINO D  
ICO D

SUDÃO  
OFÍCIO  
JUMA

**RAJA COLOQUIAL**

BRISA  
URUPE-E  
RENASCENÇA P

**PESO: 490 KG**

Prenhe do LIBNI DA ESTIVA (AJCA 3822). Previsão de parto: agosto/2022.  
Avaliação do Pai da Prenhez: iABCZ: 11,95 • DECA: 1



CLIQUE



NA IMAGEM

PARA VER O VÍDEO DO LOTE



SINDIMITO

# RAJA KATUCHA

RG: RAJT 1068 • NASC.: 17/06/2017 • FÊMEA • A2A2

SUSPIRO-E  
OFÍCIO

JANGADA

DÁRIUS FIV AJCF

BACHAREL DA ESTIVA

GELÉIA DA ESTIVA

BIGUÁ DA ESTIVA

CIRCUITO-E  
SUDÃO

RUPA

RAJA CODORNA

NOTÍCIA  
URUCURI-E

IMPERATRIZ

PESO: 460 KG

Prenhe do LIBNI DA ESTIVA (AJCA 3822). Previsão de parto: agosto/2022.  
Avaliação do Pai da Prenhez: iABCZ: 11,95 • DECA: 1



CLIQUE



NA IMAGEM

PARA VER O VÍDEO DO LOTE

SINDIMITO

# RAJA KANGESA

RG: RAJT 1073 • NASC.: 14/06/2017 • FÊMEA • A2A2

VAGANTE DA ESTIVA

EMPENHO DA ESTIVA

PITUCA DA ESTIVA

RAJA DURANGOKID

CONDOR

PRAIA

ALAMEDA

ROBO-E

ARSENAL FIV AJCF

SAROVA D

RAJA HETERA

UTOPANO-E

BRIGITE-E

TARÂNTULA

PESO: 373 KG  
IABCZ: 3,2 • DECA: 4

Parida de macho (MITO 2089) do LIBNI DA ESTIVA 03/03/2022.

Coberta do FEDOR OT-2 (BULS 212). Previsão de parto: janeiro/2023.

Avaliação do Pai da Prenhez: iABCZ: 14,33 • DECA: 1



CLIQUE



NA IMAGEM

PARA VER O VÍDEO DO LOTE

SINDIMITO

# RAJA KRYPTA

**RG: RAJT 1104 • NASC.: 30/07/2017 • FÊMEA • A2A2**

BALUARTE DA ESTIVA

**ÍNDIO DA ESTIVA**

TANGA DA ESTIVA

**AMULETO FIV AJCF**

IAQUE D

**QUIRANA D**

IGARASSU D

ESTILO DA ESTIVA

**MINISTRO DA ESTIVA**

FAZENDA DA ESTIVA

**RAJA DUANA**

SUSPIRO-E

**NOIVA**

RUSSA

**PESO: 439 KG**  
**IABCZ: 1,78 • DECA: 5**

Parida de fêmea (MITO 2079) do LIBNI DA ESTIVA 13/02/2022.

Prenhe do LIBNI DA ESTIVA (AJCA 3822). Previsão de parto: dezembro/2022.  
Avaliação do Pai da Prenhez: iABCZ: 11,95 • DECA: 1



CLIQUE



NA IMAGEM

PARA VER O VÍDEO DO LOTE

SINDIMITO

# RAJA KARTA

RG: RAJT 1152 • NASC.: 05/09/2017 • FÊMEA • A2A2

BALUARTE DA ESTIVA

ÍNDIO DA ESTIVA

TANGA DA ESTIVA

**AMULETO FIV AJCF**

IAQUE D

QUIRANA D

IGARASSU D

EVERED DA ESTIVA

TAMBAQUI

ORCA

**ARUBA P**

GALOPIM D

NEVASCA P

GEMADA P

**PESO: 425 KG**

Parida de fêmea (MITO 2084) do LIBNI DA ESTIVA 19/02/2022.

Prenhe do FEDOR OT-2 (BULS 212). Previsão de parto: janeiro/2023.  
Avaliação do Pai da Prenhez: iABCZ: 14,33 • DECA: 1



CLIQUE



NA IMAGEM

PARA VER O VÍDEO DO LOTE



SINDIMITO

# RAJA KALISTA

RG: RAJT 1221 • NASC.: 22/11/2017 • FÊMEA • A2A2

VELUDO-E

ZÉLIO P

REALIDADE P

COMANDO P

SANHARO D

VILAGE

TARADA P

MARIBONDO

URSO-E

QUATIRA

BRETEIRA

MORDOMO P

RENDEIRA P

COMÉDIA

**PESO: 420 KG**  
**IABCZ: 3,93 • DECA: 4**

Parida de macho (MITO 2080) do LIBNI DA ESTIVA 13/02/2022.

Prenhe do LIBNI DA ESTIVA (AJCA 3822). Previsão de parto: janeiro/2023.  
Avaliação do Pai da Prenhez: iABCZ: 11,95 • DECA: 1



CLIQUE



NA IMAGEM

PARA VER O VÍDEO DO LOTE

SINDIMITO

# RAJA KALYPSO

RG: RAJT1225 • NASC.: 23/11/2017 • FÊMEA • A2A2

ZÉLIO P

VELUDO-E

REALIDADE P

COMANDO P

VILAGE

SANHARO D

TARADA P

TAMBAQUI

EVERED DA ESTIVA

ORCA

TIROLESA P

POTINGA P

LEONEZ P

NAMORADA P

PESO: 396 KG  
IABCZ: 5,33 • DECA: 3

Parida de fêmea (MITO 2077) do LIBNI DA ESTIVA 10/02/2022.

Coberta do FEDOR OT-2 (BULS 212). Previsão de parto: janeiro/2023.  
Avaliação do Pai da Prenhez: iABCZ: 14,33 • DECA: 1



CLIQUE



NA IMAGEM

PARA VER O VÍDEO DO LOTE

SINDIMITO

# RAJA KARTONA

RG: RAJT 1299 • NASC.: 29/12/2017 • FÊMEA • A2A1

BALUARTE DA ESTIVA

ÍNDIO DA ESTIVA

TANGA DA ESTIVA

AMULETO FIV AJCF

IAQUE D

QUIRANA D

IGARASSU D

ESTILO DA ESTIVA

MINISTRO DA ESTIVA

FAZENDA DA ESTIVA

RAJA DIAGONAL

RASTÃO D

EMPRESÁRIA DO LEITE

QUEIJADA D

PESO: 470 KG

Prenhe do LIBNI DA ESTIVA (AJCA 3822). Previsão de parto: agosto/2022.  
Avaliação do Pai da Prenhez: iABCZ: 11,95 • DECA: 1



CLIQUE



NA IMAGEM

PARA VER O VÍDEO DO LOTE

SINDIMITO

# RAJA LERDA

RG: RAJT 1314 • NASC.: 22/01/2018 • FÊMEA • A2A2

BALUARTE DA ESTIVA

ÍNDIO DA ESTIVA

TANGA DA ESTIVA

**AMULETO FIV AJCF**

IAQUE D

QUIRANA D

IGARASSU D

SUDÃO

AMOROSO-E

UVA

**AMARALINA**

MORDOMO P

RENDEIRA P

COMÉDIA

**PESO: 390 KG**

Parida de macho (MITO 2082) do LIBNI DA ESTIVA 16/02/2022..

Coberta do LIBNI DA ESTIVA (AJCA 3822). Previsão de parto: janeiro/2023.  
Avaliação do Pai da Prenhez: iABCZ: 11,95 • DECA: 1



CLIQUE



NA IMAGEM

PARA VER O VÍDEO DO LOTE





SINDIMITO

# RAJA KALIFA

**RG: RAJT1295 • NASC.: 27/12/2017 • FÊMEA • A2A2**

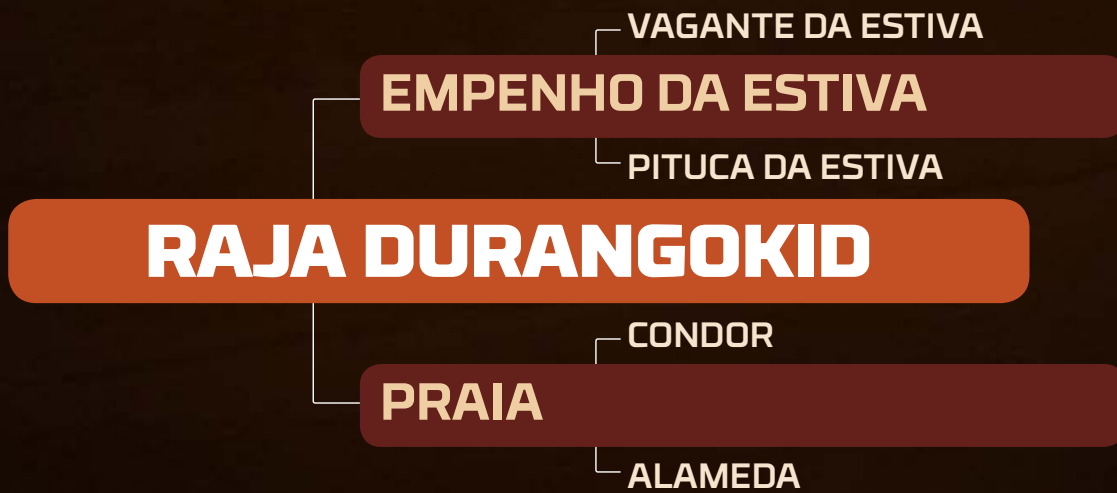

**PESO: 448 KG**  
**IABCZ: 7,05 • DECA: 2**

Prenhe do LIBNI DA ESTIVA (AJCA 3822). Previsão de parto: agosto/2022.  
Avaliação do Pai da Prenhez: iABCZ: 11,95 • DECA: 1



CLIQUE



NA IMAGEM

PARA VER O VÍDEO DO LOTE

SINDIMITO

# RAJA LAIKA

RG: RAJT 1307 • NASC.: 10/01/2018 • FÊMEA • A2A2

BALUARTE DA ESTIVA

ÍNDIO DA ESTIVA

TANGA DA ESTIVA

AMULETO FIV AJCF

IAQUE D

QUIRANA D

IGARASSU D

IAQUE D

NORDESTINO D

FLORISTA D

XARADA D

DENGO D

ICO D

FLORISTA D

PESO: 452 KG

Coberta do FEDOR OT-2 (BULS 212). Previsão de parto: janeiro/2023.  
Avaliação do Pai da Prenhez: iABCZ: 14,33 • DECA: 1



CLIQUE



NA IMAGEM

PARA VER O VÍDEO DO LOTE

SINDIMITO

# RAJA LEVITA

RG: RAJT1359 • NASC.: 06/03/2018 • FÊMEA • A2A2

ROBO-E

MARIBONDO

HARPA

ARSENAL FIV AJCF

SAROVA D

NORDESTINO D

ICO D

CLUBE-E

SUDÃO

RÚSTICA

RAJA DELIMITADA

RAJA ANTIGUA

BETUME-E TE

MALU DA ESTIVA

PESO: 365 KG  
IABCZ: 8,84 • DECA: 2

Parida de macho (MITO 2066) do LIBNI DA ESTIVA 29/01/2022.

Prenhe do LIBNI DA ESTIVA (AJCA 3822). Previsão de parto: janeiro/2023.  
Avaliação do Pai da Prenhez: iABCZ: 11,95 • DECA: 1

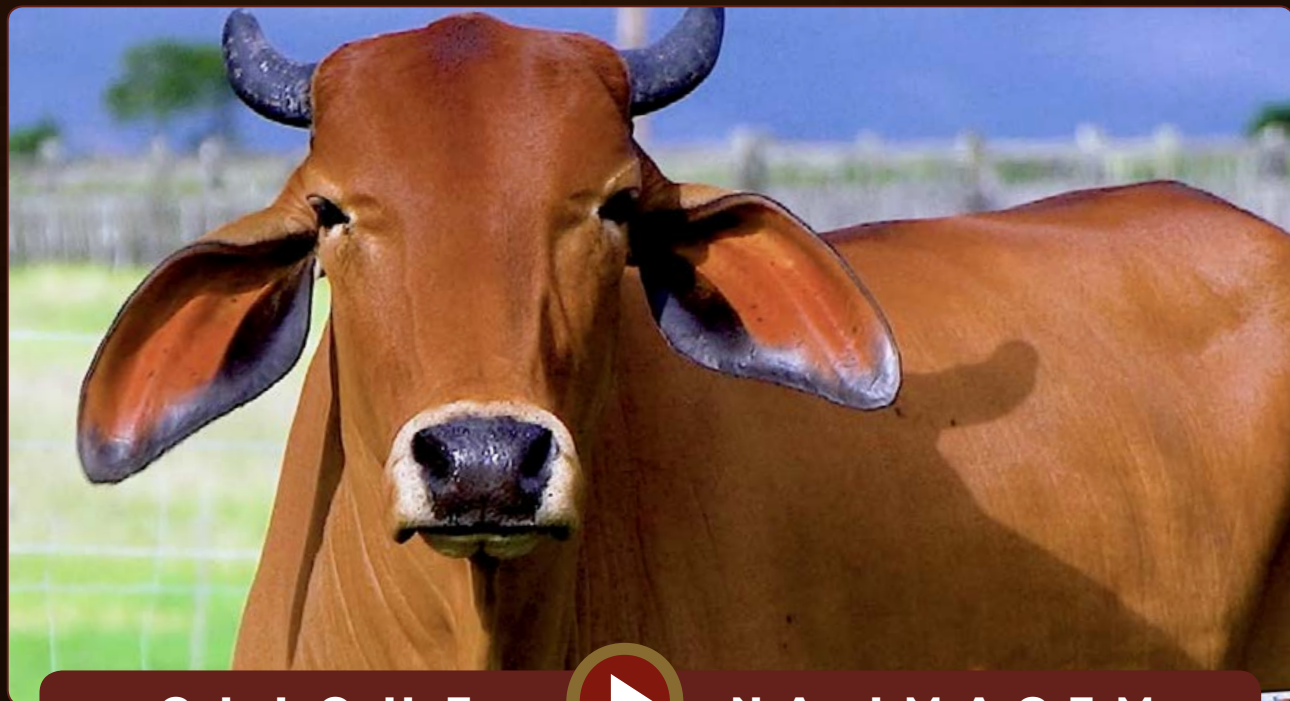

CLIQUE



NA IMAGEM

PARA VER O VÍDEO DO LOTE



SINDIMITO

# ADOLFO

RG: MITO 2047 • NASC.: 07/12/2020 • MACHO • A2A2

XEXÉU DA ESTIVA

**FAMOSO DA ESTIVA**

ABA DA ESTIVA

**QUERENTE DA ESTIVA**

BEM-AMADO DA ESTIVA

**HERESIA DA ESTIVA**

ZAGA DA ESTIVA

BALUARTE DA ESTIVA

**ÍNDIO DA ESTIVA**

TANGA DA ESTIVA

**MARAVILHA J.FRANÇA**

TELEFONE

**IRACEMA**

BAILARINA DO LEITE

PESO: 398 KG • CE: 29 CM

IABCZ: 21,51 • DECA: 1



CLIQUE



NA IMAGEM

PARA VER O VÍDEO DO LOTE

# ABELARDO

RG: MITO 2049 • NASC.: 08/12/2020 • MACHO • A2A2

XEXÉU DA ESTIVA

FAMOSO DA ESTIVA

ABA DA ESTIVA

QUERENTE DA ESTIVA

BEM-AMADO DA ESTIVA

HERESIA DA ESTIVA

ZAGA DA ESTIVA

BALUARTE DA ESTIVA

ÍNDIO DA ESTIVA

TANGA DA ESTIVA

MARAVILHA J.FRANÇA

TELEFONE

IRACEMA

BAILARINA DO LEITE

PESO: 365 KG • CE: 33 CM

IABCZ: 21,51 • DECA: 1



CLIQUE



NA IMAGEM

PARA VER O VÍDEO DO LOTE



SINDIMITO

# BARÃO

RG: MITO 2058 • NASC.: 18/04/2021 • MACHO • A2A2

BALUARTE DA ESTIVA

**IRAPURU DA ESTIVA**

DONZELA DA ESTIVA

**REGISTRO DA ESTIVA**

BACHAREL DA ESTIVA

**GRAVURA DA ESTIVA**

DANÇARINA DA ESTIVA

QUERENTE DA ESTIVA

**BULDOGUE AJCF**

PÉROLA DA AJCF

**GAIATA SINDI DA FTI**

GENERAL SOSP

**JASIDA SOSP**

ALIANÇA SOSP

PESO: 350 KG • CE: 29 CM

IABCZ: 6,32 • DECA: 3



CLIQUE



NA IMAGEM

PARA VER O VÍDEO DO LOTE



SINDIMITO

# BRAVO

RG: MITO 2055 • NASC.: 24/01/2021 • MACHO • A2A2

QUERENTE DA ESTIVA

**CUPIDO AJCF**

TONELADA P

**CALIBRE FIV CAMPARINO**

ROBO-E

**SCALA FIV DA ESTIVA**

JANGADA DA ESTIVA

HERÓI DA ESTIVA

**ARCANJO PORANGABA**

DUPLICATA DA ESTIVA

**IMPORTADA PORANGABA**

VELUDO-E

**CATALINA P**

UCRÂNIA P

PESO: 320 KG • CE: 30 CM

IABCZ: 4,76 • DECA: 3



CLIQUE



NA IMAGEM

PARA VER O VÍDEO DO LOTE



ConnectPlay



/Connect Leilões

**30 DE JUNHO**  
**QUINTA • 20h**

\*\* HORÁRIO DE BRASÍLIA/DF



**1º LEILÃO VIRTUAL**

# SINDIMITO

**CONDIÇÃO DE PAGAMENTO**

**30 PARCELAS**  
**(2+2+2+2+2+20 PARCELAS)**

**10% DE DESCONTO PARA PAGAMENTO À VISTA**

**5% DE DESCONTO PARA PAGAMENTO EM 15 PARCELAS**

REALIZAÇÃO:



LEILOEIRA:



(43) 3372.1111

TRANSMISSÃO:



ConnectPlay

RETRANSMISSÃO:



/Connect Leilões

ANIMAIS SEGURADOS:



ASSESSORIA:



67 99911.1102



84 99899.1027



84 98155.0555

VÍDEOS:



67 98143.0131

AGÊNCIA:



67 2525.7185

**PATROCINADOR**

