

RAÇA, PESO E GENÉTICA, DE CRIADOR PRA CRIADOR



&



APRESENTAM

NELORE FORTE

6^a EDIÇÃO



CATÁLOGO

14/Setembro | **80 TOUROS**
SÁBADO | **100% DECA 1**

TRANSMISSÃO



11h

15/Setembro | **80 TOUROS**
DOMINGO | **MUITO BEM AVALIADOS**
E PROVADOS

TRANSMISSÃO



10h

RETRANSMISSÃO

 **YouTube**
/connectleiloes

**CONDIÇÃO GERAL
DE PAGAMENTO:**

30 PARCELAS
(2+2+2+2+2+2+18)

**PARA COMPRA DE
10 ANIMAIS OU MAIS**

40 PARCELAS
(2+2+2+2+2+30)

**DESCONTO PARA
PAGTO À VISTA**

**10% DE
DESCONTO**

LEILOEIRA



(43) 3372-1111
connectleiloes.com.br

CONSULTORIA



ASSESSORIA



CRANCLA



NELORE FORTE

6ª EDIÇÃO

CONDIÇÕES DE FRETE



FRETE GRÁTIS Qualquer quantidade

No **MT** as cidades em destaque (Colniza, Aripuanã, Rondolândia, Juína e Comodoro), não podem receber animais devido a restrições sanitárias

FRETE GRÁTIS Qualquer quantidade

PA entrega grátis até Altamira e **MA** entrega grátis em: Imperatriz, Açailândia, Santa Inês e Bacabal

FRETE GRÁTIS 2 lotes ou mais

FRETE GRÁTIS

RR e AM retira em Humaitá, na compra de 10 animais

RESTRITOS

Não é possível a entrega de animais

Avaliações Genéticas – PMGZ

iABCZ = 5% PM-EM + 5% TMD + 13% PD-ED + 8% PA-ED + 13% PS-ED + 5% PE365 + 10% IPP + 30% STAY + 6% AOL + 5% ACAB.

DECA: Situa a DEP apresentada no rol de animais avaliados pelo programa, mostrando em que faixa está o animal escolhido (do melhor para o pior), variando de DECA 1 (10% melhores) até DECA 10.

CRESCIMENTO:

PD-ED, PA-ED e PS-ED: Peso à Desmama, ao Ano e Sobreano - Efeito direto - expressadas em kg são importantes para quem quer animais pesados nas diferentes idades.

MATERNAL:

PM-EM: Peso à Fase Materna - Efeito de ambiente materno (120 dias), - expresso em kg estima a capacidade de aleitamentos das filhas para desmamar bezerros pesados, busca-se DEPs equilibradas com sistema de produção.

TMD: Total Materno do Peso à Desmama - expresso em kg é a DEP que aponta como deverão ser o peso a desmama considerando a junção do efeito direto e materno.

REPRODUTIVAS:

IPP: Idade ao Primeiro Parto - expresso em dias, está relacionada a precocidade sexual

STAY: Stayability - expresso em % estima a capacidade de permanência da matriz no rebanho (longevidade)

PE365: Perímetro Escrotal aos 365 dias - expresso em cm tem relação direta com precocidade sexual.

CARCAÇA:

AOL: Área de Olho de Lombo – expressa em cm² tem relação direta com rendimento de carcaça (evidência de massas musculares), volume de musculatura relacionada a biotipo e rendimento de carcaça.

ACAB: Acabamento – expressa em mm tem relação direta com acabamento de carcaça, precocidade de terminação e correlação com precocidade sexual.

MORFOLÓGICAS:

E, P e M: Estrutura, Precocidade e Musculosidade - características muito focadas na seleção do biotipo precoce e funcional.

Certificado de Superioridade Genética (CSG)



O CSG alia a superioridade genética do animal ao seu biótipo, pois além do animal estar classificado entre os 20% melhores (com avaliações genéticas de sua safra em nível nacional), passa também por uma avaliação visual feita por um profissional do corpo técnico da ABCZ.

Animais com Certificação Boi com Bula



Requisitos para adquirir o Certificado Boi com Bula:

- 1) Genética e Morfologia: 4 ou 5 Estrelas;
- 2) Não recebem certificado animais negativos para DEPs de Habilidade Materna e Perímetro Escrotal;
- 3) EPM: Não se enquadram animais de biotipo $E > P$ ou $E \leq 3$, $P \leq 4$ ou $M \leq 4$;
- 4) Umbigo: Somente notas 2, 3 e 4;
- 5) RAS (Raça, Aprumos e Sexualidade): Somente notas 3 e 4;
- 6) Bonificação/ Penalização de Biotipos: 1 escore para mais (biotipo precoce) ou para menos (biotipo tardio).

Certificação “Tiro Certo”



A Marca “Tiro Certo” é concedida ao animal que possui o Selo Boi com Bula e que é EXCELENTE no EPMURAS.

Manual Boi com Bula: Estrutura Corporal (E): Baseado na altura e comprimento do esqueleto, sinaliza o tamanho do animal. Precocidade (P): Baseado na relação entre profundidade de costelas e comprimento de pernas, além de virilha baixa. Altos escores indicam animais com biotipo que tendem a serem mais precoces e adaptados.

Musculosidade (M): Indica evidência de musculatura, altos escores são desejados para se obter melhores resultados em rendimentos de carcaça.

E, P e M: Variam de 1 a 6, ficando basicamente entre 3 a 6 em animais adultos.

Umbigo (U): considera-se o tamanho e direcionamento da prega umbilical nas fêmeas, e nos machos também a angulação do prepúcio. Desejado escores 2, 3 e até 4.

Caracterização Racial (R), Aprumos (A) e Sexualidade (S): nota máxima para estas características é 4.

Estrelas: Para a Avaliação Genética, as classes de Estrelas são compostas de acordo com o Índice ABCZ - iABCZ do Programa de Melhoramento Genético de Zebuínos (PMGZ) da Associação Brasileira de Criadores de Zebu (ABCZ). Para Avaliação Morfológica as Estrelas são baseadas nas classes do Índice EPMURAS® – Retrato Falado.

ESTRELAS	DECA iABCZ	EPMURAS
5 estrelas	DECA 1	EXCELENTE
4 estrelas	DECA 2	MUITO BOM
3 estrelas	DECA 3	BOM
2 estrelas	DECA 4	REGULAR
1 estrela	DECA 5 até DECA 10	INFERIOR

NELORE KEHDI

LOTE
01

37 KEDW

RGD: **KEDW 37** NASC: **20/10/2022** SEXO: **MACHO**

ZAPP BEABISA

PARANA MATI

DON QUIXOTE MAT.

X

B6230 DA JANDAIA

BLANDICIA MAT.

A5934 DA JANDAIA

PESO (Kg)	CE (cm)	EPMURAS
661	37	Muito Bom



 **PMGZ | DECAS**

CRESCIMENTO		MATERNAL		REPRODUTIVAS			CARÇAÇA		MORFOLÓGICAS				
iABCZ	DECA	PD-ED	PS-ED	PM-EM	TMD	IPP	STAY	PE365	AOL	ACAB.	E	P	M
14,34	1	1	1	1	1	3	5	1	1	3	1	1	2



>> CLIQUE NA IMAGEM PARA



VER O VÍDEO DO ANIMAL <<

NELORE KEHDI

LOTE
02

FASCINANTE FIV KEHDI

RGD: **KEHD 399** NASC: **08/11/2022** SEXO: **MACHO**

RUBAIAH MAT.

SHERLOCK MAT.

DEL REI MAT.

X

DOSE SINO

BAYA MAT.

BALELA MAT.

PESO (Kg)	CE (cm)	EPMURAS
777	39,5	Muito Bom



 **PMGZ | DECAS**

CRESCIMENTO		MATERNAL		REPRODUTIVAS			CARÇAÇA		MORFOLÓGICAS				
iABCZ	DECA	PD-ED	PS-ED	PM-EM	TMD	IPP	STAY	PE365	AOL	ACAB.	E	P	M
23,11	1	1	1	1	1	1	1	1	3	2	3	1	1



>> CLIQUE NA IMAGEM PARA



VER O VÍDEO DO ANIMAL <<

NELORE KEHDI

LOTE
03

ENVELOPE NEMJ

RGD: **NEMJ 765** NASC: **14/08/2022** SEXO: **MACHO**

REM ARMADOR

REM VOKOLO

QUANY COL

X

BRUMA NEMJ

JATALAIA COL

JUSTA BONS

PESO (Kg)	CE (cm)	EPMURAS
675	39,5	Muito Bom



 **PMGZ | DECAS**

CRESCIMENTO		MATERNAL				REPRODUTIVAS			CARÇAÇA		MORFOLÓGICAS		
iABCZ	DECA	PD-ED	PS-ED	PM-EM	TMD	IPP	STAY	PE365	AOL	ACAB.	E	P	M
22,45	1	1	1	1	1	1	2	1	1	2	4	1	2



>> CLIQUE NA IMAGEM PARA



VER O VÍDEO DO ANIMAL <<

NELORE DELECAVE

LOTE
04

5852 PO DELECAVE

RGD: **VVD 5852** NASC: **15/10/2022** SEXO: **MACHO**

TRUCK DA ALO BRASIL

PLAYBOY MAT.

UZI DE NAVIRAI

X

3787 PO DELECAVE

7 FIV DE NAVIRAI

PAPILHA DELECAVE

PESO (Kg)	CE (cm)	EPMURAS
693	38	Muito Bom



 **PMGZ | DECAS**

CRESCIMENTO		MATERNAL				REPRODUTIVAS			CARÇAÇA		MORFOLÓGICAS		
iABCZ	DECA	PD-ED	PS-ED	PM-EM	TMD	IPP	STAY	PE365	AOL	ACAB.	E	P	M
21,26	1	1	1	2	1	1	1	1	1	2	2	1	1



>> CLIQUE NA IMAGEM PARA



VER O VÍDEO DO ANIMAL <<

NELORE DELECAVE

LOTE
05

5934 PO DELECAVE

RGD: **VVD 5934** NASC: **24/11/2022** SEXO: **MACHO**

BACKUP

TRUCK DA ALO BRASIL

BELGRADO DA S. NICE

X

4533 PO DELECAVE

VHELLA DA S.NICE

PAGA DELECAVE

PESO (Kg)	CE (cm)	EPMURAS
691	39	Muito Bom



 **PMGZ | DECAS**

CRESCIMENTO

MATERNAL

REPRODUTIVAS

CARCAÇA

MORFOLÓGICAS

iABCZ	DECA	PD-ED	PS-ED	PM-EM	TMD	IPP	STAY	PE365	AOL	ACAB.	E	P	M
15,72	1	2	2	1	1	3	1	1	4	1	3	1	1



>> CLIQUE NA IMAGEM PARA



VER O VÍDEO DO ANIMAL <<

NELORE DELECAVE

LOTE
06

6168 FIV DELECAVE

RGD: **VVD 6168** NASC: **20/01/2023** SEXO: **MACHO**

VERNON MAT.

D4685 DA MN

CARANDAH MAT.

X

RITINHA DELECAVE

ANDREZA MAT.

NAYAK FIV DELECAVE

PESO (Kg)	CE (cm)	EPMURAS
681	38	Muito Bom



 **PMGZ | DECAS**

CRESCIMENTO		MATERNAL				REPRODUTIVAS			CARÇAÇA		MORFOLÓGICAS		
iABCZ	DECA	PD-ED	PS-ED	PM-EM	TMD	IPP	STAY	PE365	AOL	ACAB.	E	P	M
15,49	1	1	1	5	1	1	4	2	1	3	1	1	1



14 de Sete
15 de Sete

>> CLIQUE NA IMAGEM PARA



VER O VÍDEO DO ANIMAL <<

NELORE KEHDI

LOTE
07

31 KEDW

RGD: **KEDW 31** NASC: **08/09/2022** SEXO: **MACHO**

ZAPP BEABISA

7308/04 PO PERDIZES

DON QUIXOTE MAT.

X

B3032 DA JANDAIA

BLANDICIA MAT.

A9861 DA JANDAIA

PESO (Kg)	CE (cm)	EPMURAS
735	36,5	Muito Bom



 **PMGZ | DECAS**

CRESCIMENTO		MATERNAL				REPRODUTIVAS			CARÇAÇA		MORFOLÓGICAS		
iABCZ	DECA	PD-ED	PS-ED	PM-EM	TMD	IPP	STAY	PE365	AOL	ACAB.	E	P	M
16,16	1	1	1	1	1	3	4	1	1	2	1	1	2

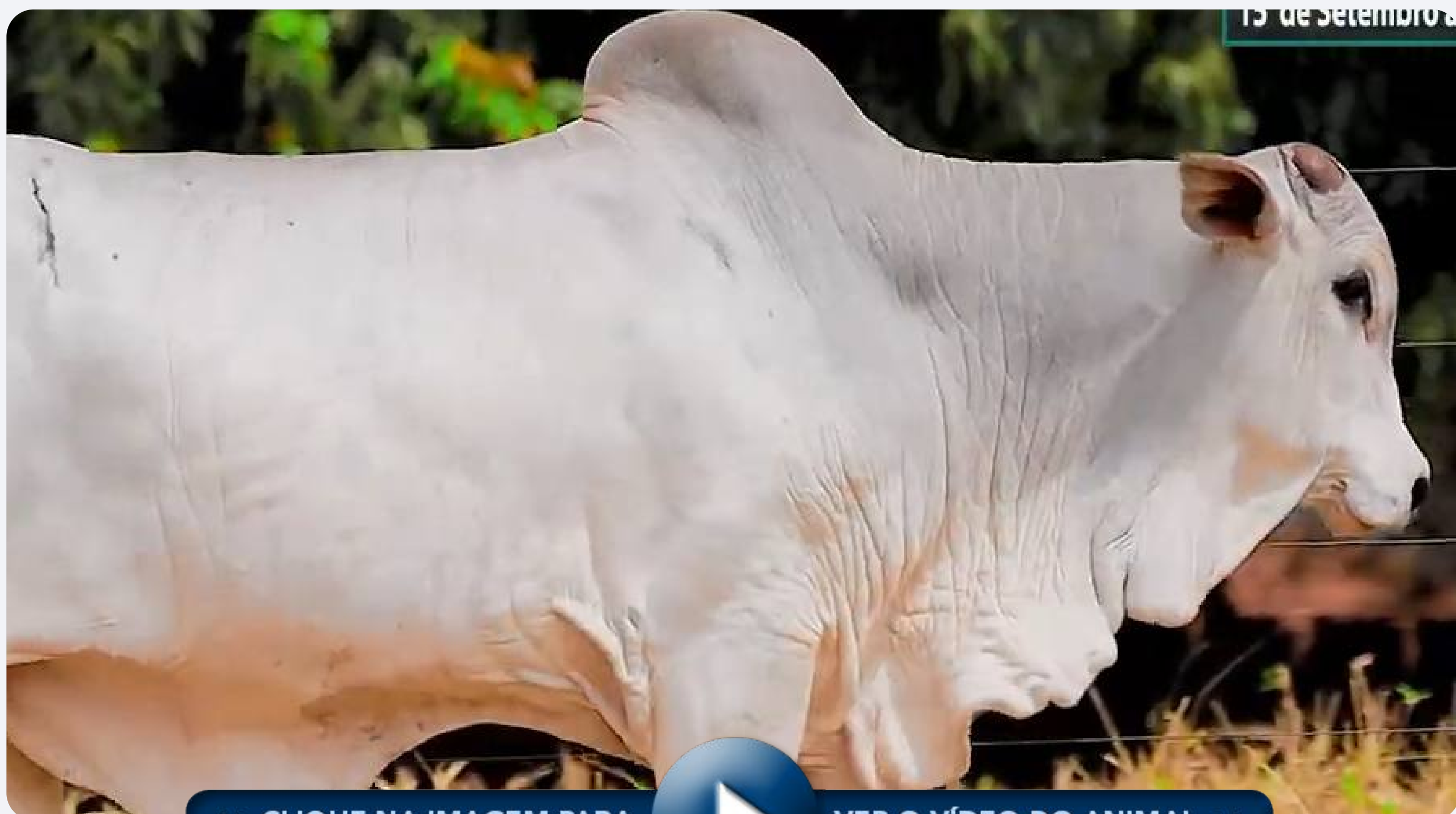

>> CLIQUE NA IMAGEM PARA



VER O VÍDEO DO ANIMAL <<

NELORE KEHDI

LOTE
08

FAICAL KEHDI

RGD: **KEHD 372** NASC: **16/08/2022** SEXO: **MACHO**

REM QUISCO

REM ARMADOR

REM USP

X

B6584 DA JANDAIA

REM REGIS

B3044 DA JANDAIA

PESO (Kg)	CE (cm)	EPMURAS
691	40	Muito Bom



 **PMGZ | DECAS**

CRESCIMENTO		MATERNAL		REPRODUTIVAS			CARÇAÇA		MORFOLÓGICAS				
iABCZ	DECA	PD-ED	PS-ED	PM-EM	TMD	IPP	STAY	PE365	AOL	ACAB.	E	P	M
21,13	1	2	1	1	1	1	1	1	4	6	2	1	1

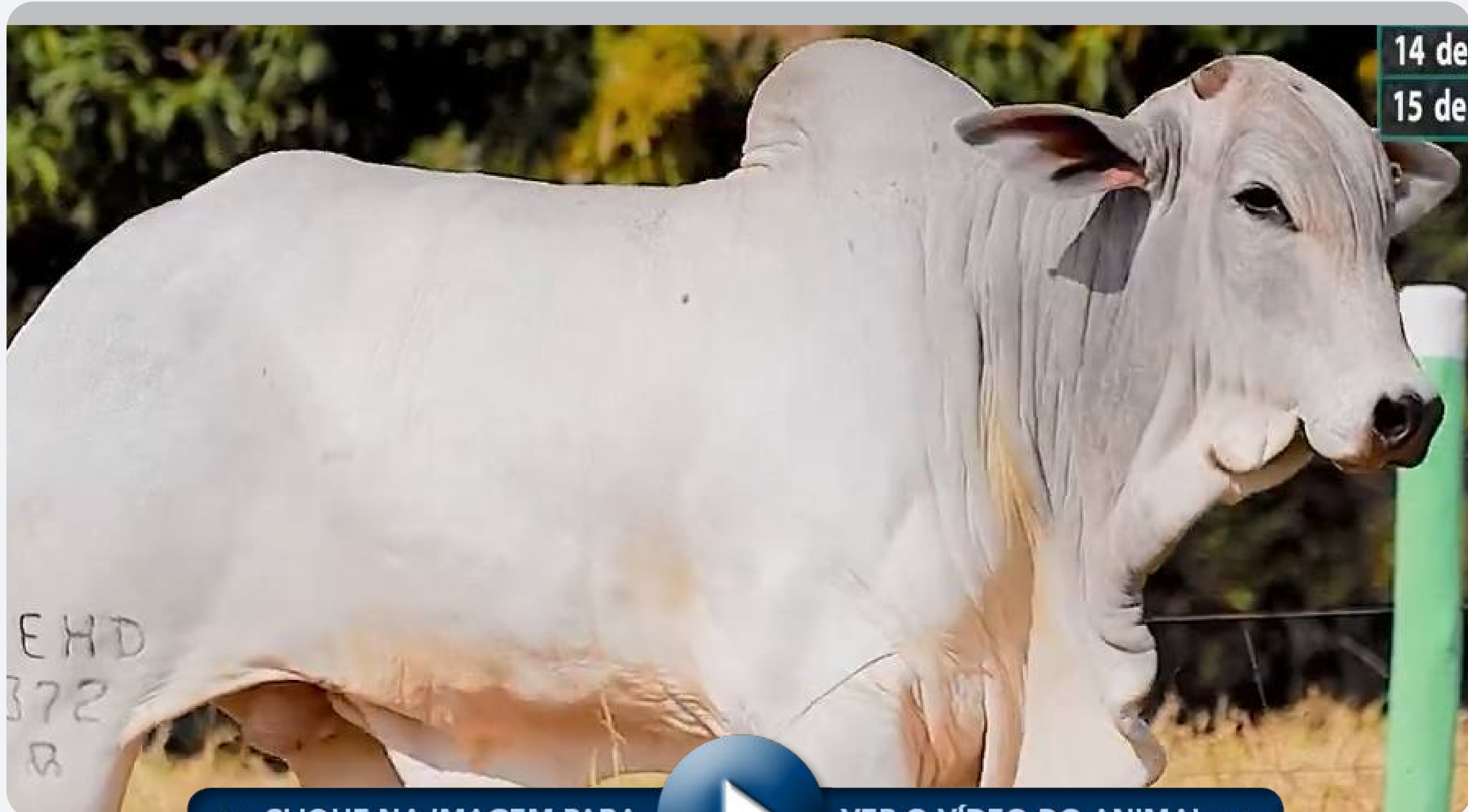

>> CLIQUE NA IMAGEM PARA



VER O VÍDEO DO ANIMAL <<

NELORE KEHDI

LOTE
09

FILETO KEHDI

RGD: **KEHD 434** NASC: **24/12/2022** SEXO: **MACHO**

PLAYBOY MAT.

FUSION DA JANDAIA

BEQUER FIV KEHDI

X

B5957 DA JANDAIA

TACOMA MAT.

B3531 DA JANDAIA

PESO (Kg)	CE (cm)	EPMURAS
719	35,5	Muito Bom



 **PMGZ | DECAS**

CRESCIMENTO		MATERNAL				REPRODUTIVAS			CARÇAÇA		MORFOLÓGICAS		
iABCZ	DECA	PD-ED	PS-ED	PM-EM	TMD	IPP	STAY	PE365	AOL	ACAB.	E	P	M
21,37	1	1	1	2	1	3	1	2	1	9	1	1	1



>> CLIQUE NA IMAGEM PARA



VER O VÍDEO DO ANIMAL <<

NELORE KEHDI

LOTE
10

43 KEDW

RGD: **KEDW 43** NASC: **27/10/2022** SEXO: **MACHO**

CORONEL DA MN

7308/04 PO PERDIZES

LIBANO DA JANDAIA

X

B2639 DA JANDAIA

B2014 DA JANDAIA

POLPA DA JANDAIA

PESO (Kg)	CE (cm)	EPMURAS
715	41,5	Muito Bom



 **PMGZ | DECAS**

CRESCIMENTO		MATERNAL		REPRODUTIVAS			CARÇAÇA		MORFOLÓGICAS				
iABCZ	DECA	PD-ED	PS-ED	PM-EM	TMD	IPP	STAY	PE365	AOL	ACAB.	E	P	M
21,68	1	1	1	1	1	2	1	1	1	2	4	3	1



14
15

>> CLIQUE NA IMAGEM PARA



VER O VÍDEO DO ANIMAL <<

NELORE KEHDI

LOTE

11

FAJARDO KEHDI

RGD: **KEHD 373** NASC: **23/08/2022** SEXO: **MACHO**

GENERAL DA MN

2445 DA GREN.

D8306 DA MN

X

ARAUCARIA FIV KEHDI

C5648 DA MN

9249 DA EAO

PESO (Kg)	CE (cm)	EPMURAS
691	42	Muito Bom



PMGZ | DECAS

CRESCIMENTO		MATERNAL		REPRODUTIVAS			CARÇAÇA		MORFOLÓGICAS				
iABCZ	DECA	PD-ED	PS-ED	PM-EM	TMD	IPP	STAY	PE365	AOL	ACAB.	E	P	M
11,78	2	3	2	3	2	1	3	8	1	1	3	1	2



>> CLIQUE NA IMAGEM PARA



VER O VÍDEO DO ANIMAL <<

NELORE KEHDI

LOTE
12

FAQUIR KEHDI

RGD: **KEHD 390** NASC: **26/09/2022** SEXO: **MACHO**

VERNON MAT.

ORMON DA EAO

CARANDAH MAT.

X

BIKOTA FIV KEHDI

ANDREZA MAT.

E0482 DA MN

PESO (Kg)	CE (cm)	EPMURAS
719	39	Excelente

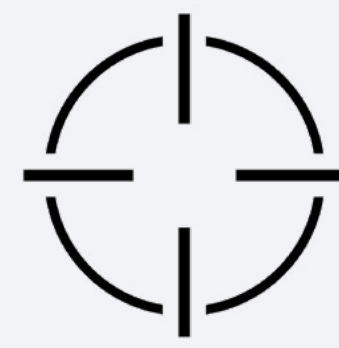

 **PMGZ | DECAS**

CRESCIMENTO		MATERNAL				REPRODUTIVAS			CARÇAÇA		MORFOLÓGICAS		
iABCZ	DECA	PD-ED	PS-ED	PM-EM	TMD	IPP	STAY	PE365	AOL	ACAB.	E	P	M
13,86	1	1	1	6	2	2	6	1	1	4	1	1	1



>> CLIQUE NA IMAGEM PARA



VER O VÍDEO DO ANIMAL <<

NELORE DELECAVE

LOTE

13

5993 PO DELECAVE

RGD: **VVD 5993** NASC: **14/12/2022** SEXO: **MACHO**

REM ARMADOR

ADAMO FIV KUBERA

COMBOIO FIV DA S.NICE

X

4482 PO DELECAVE

B4987 FIV DA S.NICE

RICCOTA DELECAVE

PESO (Kg)	CE (cm)	EPMURAS
655	39	Muito Bom



 **PMGZ | DECAS**

CRESCIMENTO		MATERNAL		REPRODUTIVAS			CARÇAÇA		MORFOLÓGICAS				
iABCZ	DECA	PD-ED	PS-ED	PM-EM	TMD	IPP	STAY	PE365	AOL	ACAB.	E	P	M
13,14	1	1	1	6	2	2	5	1	1	2	2	1	1



15 de Set

>> CLIQUE NA IMAGEM PARA



VER O VÍDEO DO ANIMAL <<

6111 PO DELECAVE

RGD: **VVD 6111** NASC: **22/01/2023** SEXO: **MACHO**

VERNON MAT.

FUNCIONARIO NAVIRAI

CARANDAH MAT.

X

RANDIRA DELECAVE

ANDREZA MAT.

JERAYNE I BM DA FC

PESO (Kg)	CE (cm)	EPMURAS
691	36	Muito Bom



 **PMGZ | DECAS**

CRESCIMENTO		MATERNAL				REPRODUTIVAS			CARÇAÇA		MORFOLÓGICAS		
iABCZ	DECA	PD-ED	PS-ED	PM-EM	TMD	IPP	STAY	PE365	AOL	ACAB.	E	P	M
6,58	4	1	1	9	4	5	8	4	1	5	1	1	1



>> CLIQUE NA IMAGEM PARA



VER O VÍDEO DO ANIMAL <<

NELORE DELECAVE

LOTE

15

1606 PO DELECAVE

RGD: **VVDM 1606** NASC: **04/12/2022** SEXO: **MACHO**

ZAPP BEABISA

RAMBO DA MN

DON QUIXOTE MAT.

X

PAMELA FIV DELECAVE

BLANDICIA MAT.

LICA FIV DELECAVE

PESO (Kg)	CE (cm)	EPMURAS
653	40	Muito Bom



 **PMGZ | DECAS**

CRESCIMENTO		MATERNAL				REPRODUTIVAS			CARÇAÇA		MORFOLÓGICAS		
iABCZ	DECA	PD-ED	PS-ED	PM-EM	TMD	IPP	STAY	PE365	AOL	ACAB.	E	P	M
8,25	3	2	1	1	1	6	7	1	3	5	1	4	4



>> CLIQUE NA IMAGEM PARA



VER O VÍDEO DO ANIMAL <<

NELORE DELECAVE

LOTE
16

5909 PO DELECAVE

RGD: **VVD 5909** NASC: **17/11/2022** SEXO: **MACHO**

BACKUP

REM F22 FIV

BELGRADO DA S. NICE

X

5102 PO DELECAVE

VHELLA DA S.NICE

ROUTERO DELECAVE

PESO (Kg)	CE (cm)	EPMURAS
695	39	Muito Bom



 **PMGZ | DECAS**

CRESCIMENTO		MATERNAL				REPRODUTIVAS			CARÇAÇA		MORFOLÓGICAS		
iABCZ	DECA	PD-ED	PS-ED	PM-EM	TMD	IPP	STAY	PE365	AOL	ACAB.	E	P	M
15,54	1	3	2	3	2	2	1	2	2	1	3	1	1



14 de Set
15 de Set

>> CLIQUE NA IMAGEM PARA



VER O VÍDEO DO ANIMAL <<

NELORE DELECAVE

LOTE

17

5947 PO DELECAVE

RGD: **VVD 5947** NASC: **26/11/2022** SEXO: **MACHO**

REM CABALLERO

QUARUP BONS

REM FAIXA PRETA FIV

X

5033 PO DELECAVE

REM CONSTELACAO

3614 PO DELECAVE

PESO (Kg)	CE (cm)	EPMURAS
631	40	Muito Bom



 **PMGZ | DECAS**

CRESCIMENTO		MATERNAL				REPRODUTIVAS			CARÇAÇA		MORFOLÓGICAS		
iABCZ	DECA	PD-ED	PS-ED	PM-EM	TMD	IPP	STAY	PE365	AOL	ACAB.	E	P	M
12,83	2	2	1	6	3	1	5	1	1	1	2	1	2

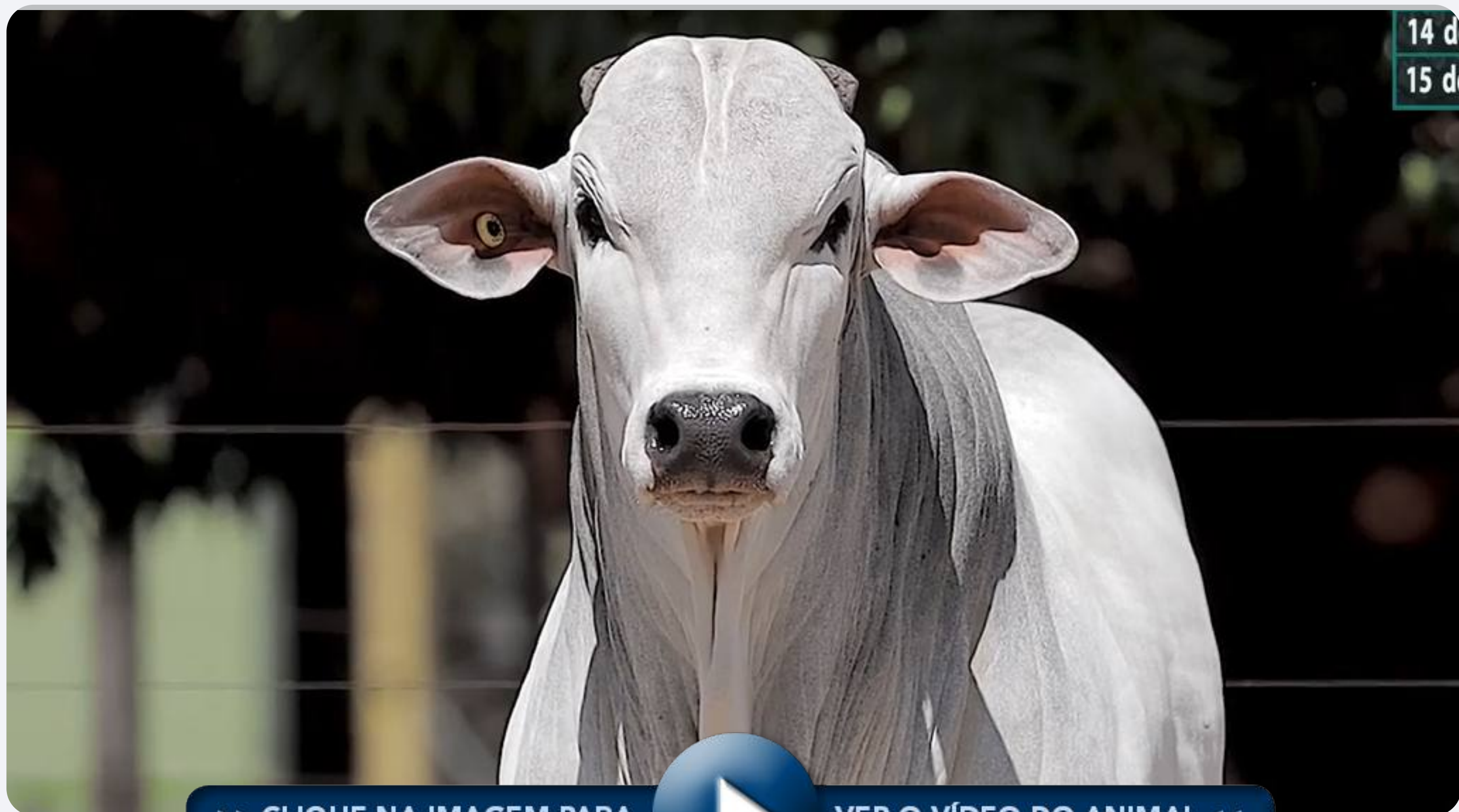

14 d
15 d

>> CLIQUE NA IMAGEM PARA



VER O VÍDEO DO ANIMAL <<

NELORE KEHDI

LOTE
18

EXTRAORDINARIO NEMJ

RGD: **NEMJ 807** NASC: **24/09/2022** SEXO: **MACHO**

TRUCK DA ALO BRASIL

VIGOR MATI

UZI DE NAVIRAI

X

CATINKA MAT.

7 FIV DE NAVIRAI

TERMAS MAT.

PESO (Kg)	CE (cm)	EPMURAS
708	37,5	Muito Bom



 **PMGZ | DECAS**

CRESCIMENTO		MATERNAL				REPRODUTIVAS			CARÇAÇA		MORFOLÓGICAS		
iABCZ	DECA	PD-ED	PS-ED	PM-EM	TMD	IPP	STAY	PE365	AOL	ACAB.	E	P	M
23,46	1	1	1	2	1	1	1	1	1	4	1	1	1



14 de Set
15 de Set

>> CLIQUE NA IMAGEM PARA



VER O VÍDEO DO ANIMAL <<

NELORE KEHDI

LOTE

19

FARAO KEHDI

RGD: **KEHD 391** NASC: **28/09/2022** SEXO: **MACHO**

VERNON MAT.

REM USP

CARANDAH MAT.

X

BIANCA KEHDI

ANDREZA MAT.

E0280 DA MN

PESO (Kg)	CE (cm)	EPMURAS
742	41,5	Excelente



 **PMGZ | DECAS**

CRESCIMENTO		MATERNAL		REPRODUTIVAS			CARÇAÇA		MORFOLÓGICAS				
iABCZ	DECA	PD-ED	PS-ED	PM-EM	TMD	IPP	STAY	PE365	AOL	ACAB.	E	P	M
23,87	1	1	1	8	1	1	1	1	1	3	1	1	1



>> CLIQUE NA IMAGEM PARA



VER O VÍDEO DO ANIMAL <<

NELORE KEHDI

LOTE
20

5 KEDW

RGD: **KEDW 5** NASC: **05/08/2022** SEXO: **MACHO**

REM ARMADOR

REM USP

BELO J MACHADO

X

B5179 DA JANDAIA

XAMONIX J MACHADO

B366 DA JANDAIA

PESO (Kg)	CE (cm)	EPMURAS
713	37,5	Muito Bom



 **PMGZ | DECAS**

CRESCIMENTO

MATERNAL

REPRODUTIVAS

CARÇAÇA

MORFOLÓGICAS

iABCZ	DECA	PD-ED	PS-ED	PM-EM	TMD	IPP	STAY	PE365	AOL	ACAB.	E	P	M
18,11	1	1	1	2	1	1	5	1	1	1	2	1	1



>> CLIQUE NA IMAGEM PARA



VER O VÍDEO DO ANIMAL <<

NELORE KEHDI

LOTE
22

4 KEDW

RGD: **KEDW 4** NASC: **03/08/2022** SEXO: **MACHO**

REM ARMADOR

REM USP

BELO J MACHADO

X

B5179 DA JANDAIA

XAMONIX J MACHADO

B366 DA JANDAIA

PESO (Kg)	CE (cm)	EPMURAS
806	40,5	Excelente

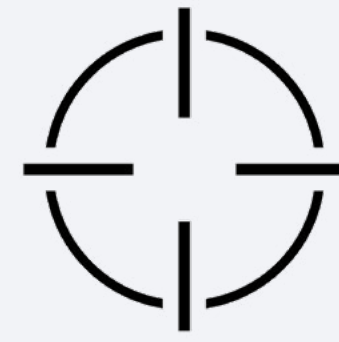

 **PMGZ | DECAS**

CRESCIMENTO

MATERNAL

REPRODUTIVAS

CARÇAÇA

MORFOLÓGICAS

iABCZ	DECA	PD-ED	PS-ED	PM-EM	TMD	IPP	STAY	PE365	AOL	ACAB.	E	P	M
20,05	1	1	1	2	1	1	5	1	1	1	2	1	1



14 de
15 de S

>> CLIQUE NA IMAGEM PARA



VER O VÍDEO DO ANIMAL <<

NELORE KEHDI

LOTE
23

FAVORITO FIV KEHDI

RGD: **KEHD 406** NASC: **21/11/2022** SEXO: **MACHO**

VERNON MAT.

SHERLOCK MAT.

CARANDAH MAT.

X

DELICADEZA SINO

ANDREZA MAT.

BRANCA MAT.

PESO (Kg)	CE (cm)	EPMURAS
738	41,5	Excelente



 **PMGZ | DECAS**

CRESCIMENTO		MATERNAL		REPRODUTIVAS			CARÇAÇA		MORFOLÓGICAS				
iABCZ	DECA	PD-ED	PS-ED	PM-EM	TMD	IPP	STAY	PE365	AOL	ACAB.	E	P	M
16,47	1	1	1	10	2	2	4	1	1	2	1	1	1



>> CLIQUE NA IMAGEM PARA



VER O VÍDEO DO ANIMAL <<

NELORE DELECAVE

LOTE
24

5823 PO DELECAVE

RGD: **VVD 5823** NASC: **18/10/2022** SEXO: **MACHO**

TRUCK DA ALO BRASIL

REM EL GUAPO

UZI DE NAVIRAI

X

4377 PO DELECAVE

7 FIV DE NAVIRAI

ESQUADRA TE DELECAVE

PESO (Kg)	CE (cm)	EPMURAS
689	38	Muito Bom



 **PMGZ | DECAS**

CRESCIMENTO		MATERNAL				REPRODUTIVAS			CARÇAÇA		MORFOLÓGICAS		
iABCZ	DECA	PD-ED	PS-ED	PM-EM	TMD	IPP	STAY	PE365	AOL	ACAB.	E	P	M
15,95	1	2	1	2	1	3	1	1	1	5	2	1	1



>> CLIQUE NA IMAGEM PARA



VER O VÍDEO DO ANIMAL <<

15 de

NELORE DELECAVE

LOTE
25

1522 FIV DELECAVE

RGD: **VVDM 1522** NASC: **28/11/2022** SEXO: **MACHO**

QUARUP BONS

REM ARMADOR

ESPARTANO MAT.

X

830 FIV DELECAVE

BARAVAH MAT.

PAMELA FIV DELECAVE

PESO (Kg)	CE (cm)	EPMURAS
653	38	Muito Bom



 **PMGZ | DECAS**

CRESCIMENTO		MATERNAL				REPRODUTIVAS			CARÇAÇA		MORFOLÓGICAS		
iABCZ	DECA	PD-ED	PS-ED	PM-EM	TMD	IPP	STAY	PE365	AOL	ACAB.	E	P	M
18,88	1	1	1	3	1	1	2	1	1	2	2	1	1



>> CLIQUE NA IMAGEM PARA



VER O VÍDEO DO ANIMAL <<

NELORE DELECAVE

LOTE
26

6101 PO DELECAVE

RGD: **VVD 6101** NASC: **14/01/2023** SEXO: **MACHO**

REM ESTEIO

BITELO DA SS

REM INTENSO

X

MIRFA FIV DELECAVE

REM GEIOTA

GIOCONDA FIV DELECAV

PESO (Kg)	CE (cm)	EPMURAS
665	38	Muito Bom



 **PMGZ | DECAS**

CRESCIMENTO		MATERNAL				REPRODUTIVAS			CARÇAÇA		MORFOLÓGICAS		
iABCZ	DECA	PD-ED	PS-ED	PM-EM	TMD	IPP	STAY	PE365	AOL	ACAB.	E	P	M
13,08	1	2	1	2	2	1	3	2	3	1	1	4	1



>> CLIQUE NA IMAGEM PARA



VER O VÍDEO DO ANIMAL <<

NELORE KEHDI

LOTE
27

FABULOSO KEHDI

RGD: **KEHD 413** NASC: **04/12/2022** SEXO: **MACHO**

REM ARMADOR

BATMAN MAT.

REM DULLDOG

X

CAPITANIA KEHDI

REM URIRI

ALBIZIA FIV KEHDI

PESO (Kg)	CE (cm)	EPMURAS
684	42,5	Excelente

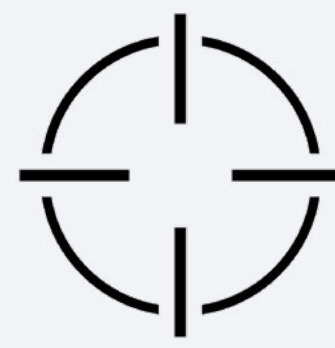

 **PMGZ | DECAS**

CRESCIMENTO		MATERNAL				REPRODUTIVAS			CARÇAÇA		MORFOLÓGICAS		
iABCZ	DECA	PD-ED	PS-ED	PM-EM	TMD	IPP	STAY	PE365	AOL	ACAB.	E	P	M
21,05	1	1	1	2	1	1	4	1	1	2	2	1	1



>> CLIQUE NA IMAGEM PARA



VER O VÍDEO DO ANIMAL <<

NELORE KEHDI

LOTE
28

FAZENDEIRO KEHDI

RGD: **KEHD 412** NASC: **03/12/2022** SEXO: **MACHO**

RUBAIAH MAT.

SHERLOCK MAT.

DEL REI MAT.

X

ADARA FIV KEHDI

BAYA MAT.

9090 DA EAO

PESO (Kg)	CE (cm)	EPMURAS
687	36	Muito Bom



 **PMGZ | DECAS**

CRESCIMENTO		MATERNAL		REPRODUTIVAS			CARÇAÇA		MORFOLÓGICAS				
iABCZ	DECA	PD-ED	PS-ED	PM-EM	TMD	IPP	STAY	PE365	AOL	ACAB.	E	P	M
15,81	1	1	1	3	1	4	1	1	3	2	1	1	2



>> CLIQUE NA IMAGEM PARA



VER O VÍDEO DO ANIMAL <<

NELORE KEHDI

LOTE
29

ELETRON NEMJ

RGD: **NEMJ 872** NASC: **23/12/2022** SEXO: **MACHO**

TRUCK DA ALO BRASIL

REM ESPIAO007

UZI DE NAVIRAI

X

AMORA NEMJ

7 FIV DE NAVIRAI

AZALEIA NEMJ

PESO (Kg)	CE (cm)	EPMURAS
627	39	Muito Bom



 **PMGZ | DECAS**

CRESCIMENTO		MATERNAL				REPRODUTIVAS			CARÇAÇA		MORFOLÓGICAS		
iABCZ	DECA	PD-ED	PS-ED	PM-EM	TMD	IPP	STAY	PE365	AOL	ACAB.	E	P	M
21,43	1	1	1	6	1	2	1	1	2	1	5	1	2



>> CLIQUE NA IMAGEM PARA



VER O VÍDEO DO ANIMAL <<

NELORE KEHDI

LOTE
30

23 KEDW

RGD: **KEDW 23** NASC: **29/08/2022** SEXO: **MACHO**

REM ARMADOR

D4685 DA MN

WKF4 ARABE

X

B3931 DA JANDAIA

B1772 DA JANDAIA

B1613 DA JANDAIA

PESO (Kg)	CE (cm)	EPMURAS
619	38	Muito Bom



 **PMGZ | DECAS**

CRESCIMENTO		MATERNAL		REPRODUTIVAS			CARÇAÇA		MORFOLÓGICAS				
iABCZ	DECA	PD-ED	PS-ED	PM-EM	TMD	IPP	STAY	PE365	AOL	ACAB.	E	P	M
22,17	1	1	1	1	1	1	1	1	1	1	1	1	1



>> CLIQUE NA IMAGEM PARA



VER O VÍDEO DO ANIMAL <<

NELORE KEHDI

LOTE

31

40 KEDW

RGD: **KEDW 40** NASC: **22/10/2022** SEXO: **MACHO**

REM ARMADOR

D4685 DA MN

WKF4 ARABE

X

B3931 DA JANDAIA

B1772 DA JANDAIA

B1613 DA JANDAIA

PESO (Kg)	CE (cm)	EPMURAS
642	36	Muito Bom



 **PMGZ | DECAS**

CRESCIMENTO		MATERNAL		REPRODUTIVAS			CARÇAÇA		MORFOLÓGICAS				
iABCZ	DECA	PD-ED	PS-ED	PM-EM	TMD	IPP	STAY	PE365	AOL	ACAB.	E	P	M
20,6	1	1	1	1	1	1	1	1	1	1	1	1	1

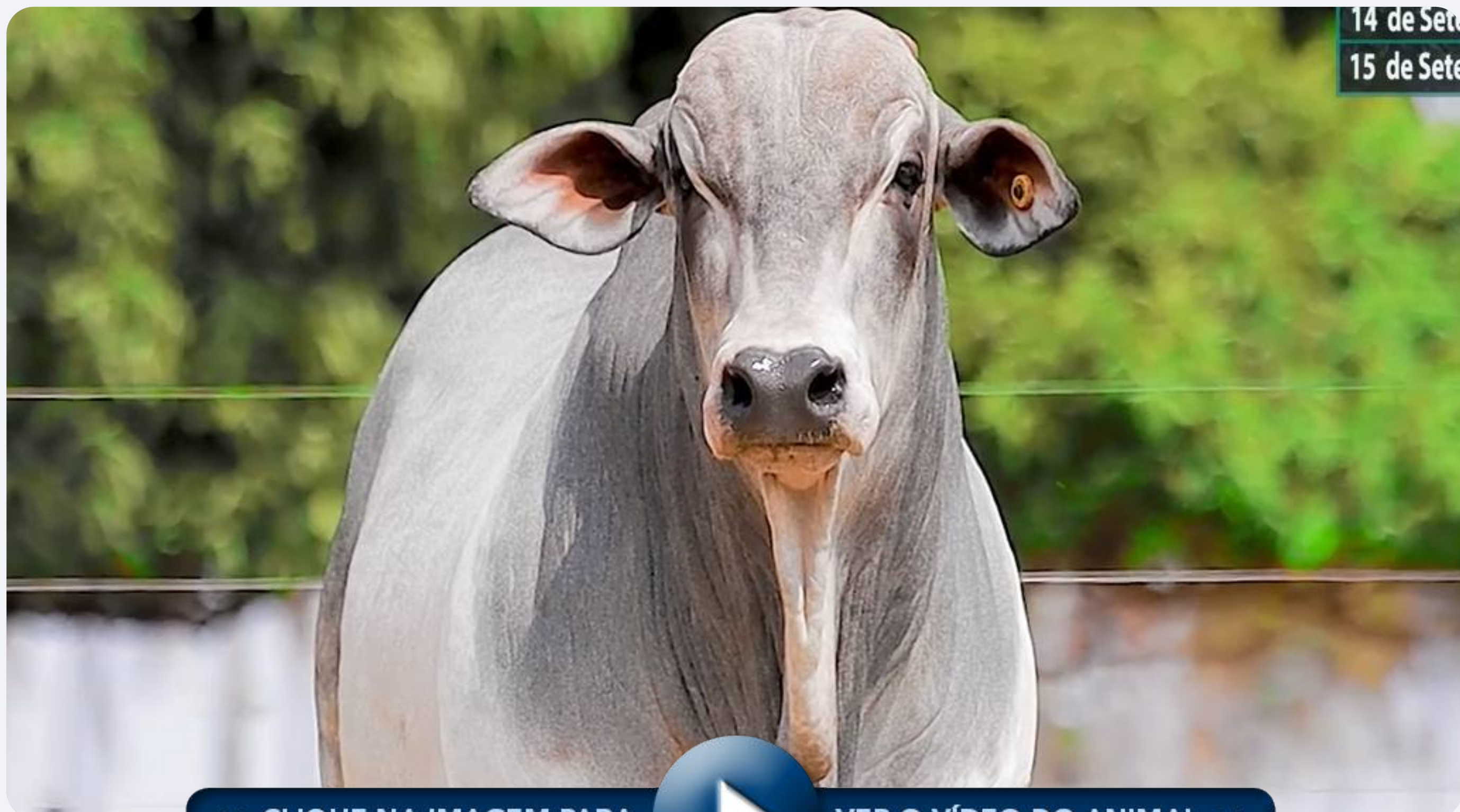

>> CLIQUE NA IMAGEM PARA



VER O VÍDEO DO ANIMAL <<

NELORE KEHDI

LOTE
32

FERROLHO KEHDI

RGD: **KEHD 430** NASC: **20/12/2022** SEXO: **MACHO**

PLAYBOY MAT.

REM DULLDOG

BEQUER FIV KEHDI

X

DINASTIA KEHDI

TACOMA MAT.

ALPINIA FIV KEHDI

PESO (Kg)	CE (cm)	EPMURAS
648	36,5	Muito Bom



 **PMGZ | DECAS**

CRESCIMENTO		MATERNAL				REPRODUTIVAS			CARÇAÇA		MORFOLÓGICAS		
iABCZ	DECA	PD-ED	PS-ED	PM-EM	TMD	IPP	STAY	PE365	AOL	ACAB.	E	P	M
18,16	1	1	1	4	1	3	3	1	1	6	1	1	1



14 de S
15 de S

>> CLIQUE NA IMAGEM PARA



VER O VÍDEO DO ANIMAL <<

NELORE KEHDI

LOTE
33

ECLIPSE NEMJ

RGD: **NEMJ 838** NASC: **03/11/2022** SEXO: **MACHO**

REM ARMADOR

TRUCK DA ALO BRASIL

CORAL MAT.

X

NAVIRAI 18417-18

VERANA MAT.

NAVIRAI 14281-14

PESO (Kg)	CE (cm)	EPMURAS
519	34,5	Muito Bom



 **PMGZ | DECAS**

CRESCIMENTO		MATERNAL		REPRODUTIVAS			CARÇAÇA		MORFOLÓGICAS				
iABCZ	DECA	PD-ED	PS-ED	PM-EM	TMD	IPP	STAY	PE365	AOL	ACAB.	E	P	M
15,31	1	2	1	3	2	3	1	1	1	7	1	2	2



>> CLIQUE NA IMAGEM PARA



VER O VÍDEO DO ANIMAL <<

NELORE DELECAVE

LOTE
34

1480 FIV DELECAVE

RGD: **VVDM 1480** NASC: **10/10/2022** SEXO: **MACHO**

BACKUP

REM USP

B2887 DA S.NICE

X

927 DELECAVE

CAMISA DA S.NICE

LENA FIV DELECAVE

PESO (Kg)	CE (cm)	EPMURAS
669	36	Muito Bom



 **PMGZ | DECAS**

CRESCIMENTO		MATERNAL				REPRODUTIVAS			CARÇAÇA		MORFOLÓGICAS		
iABCZ	DECA	PD-ED	PS-ED	PM-EM	TMD	IPP	STAY	PE365	AOL	ACAB.	E	P	M
16,24	1	3	2	3	3	1	1	3	2	1	3	2	2



14 de
15 de S

>> CLIQUE NA IMAGEM PARA



VER O VÍDEO DO ANIMAL <<

NELORE DELECAVE

LOTE
35

5681 PO DELECAVE

RGD: **VVD 5681** NASC: **28/06/2022** SEXO: **MACHO**

REM ARMADOR

1384 TE DE NAV.

COMBOIO FIV DA S.NICE

X

4143 DELECAVE

B4987 FIV DA S.NICE

PARCEIRA DELECAVE

PESO (Kg)	CE (cm)	EPMURAS
681	37	Muito Bom



 **PMGZ | DECAS**

CRESCIMENTO		MATERNAL				REPRODUTIVAS			CARÇAÇA		MORFOLÓGICAS		
iABCZ	DECA	PD-ED	PS-ED	PM-EM	TMD	IPP	STAY	PE365	AOL	ACAB.	E	P	M
18,36	1	1	1	2	1	1	2	1	1	1	2	1	1



>> CLIQUE NA IMAGEM PARA



VER O VÍDEO DO ANIMAL <<

NELORE DELECAVE

LOTE
36

6088 PO DELECAVE

RGD: **VVD 6088** NASC: **06/01/2023** SEXO: **MACHO**

REM ARMADOR

TRIUNFO FIV DO JHV

QUARRIE FIV COL

X

OPAKA DELECAVE

HARONA COL

VOTUPORAMGA TE IV

PESO (Kg)	CE (cm)	EPMURAS
689	39	Muito Bom



 **PMGZ | DECAS**

CRESCIMENTO		MATERNAL				REPRODUTIVAS			CARÇAÇA		MORFOLÓGICAS		
iABCZ	DECA	PD-ED	PS-ED	PM-EM	TMD	IPP	STAY	PE365	AOL	ACAB.	E	P	M
10,38	2	1	1	1	1	3	7	5	5	2	1	2	2

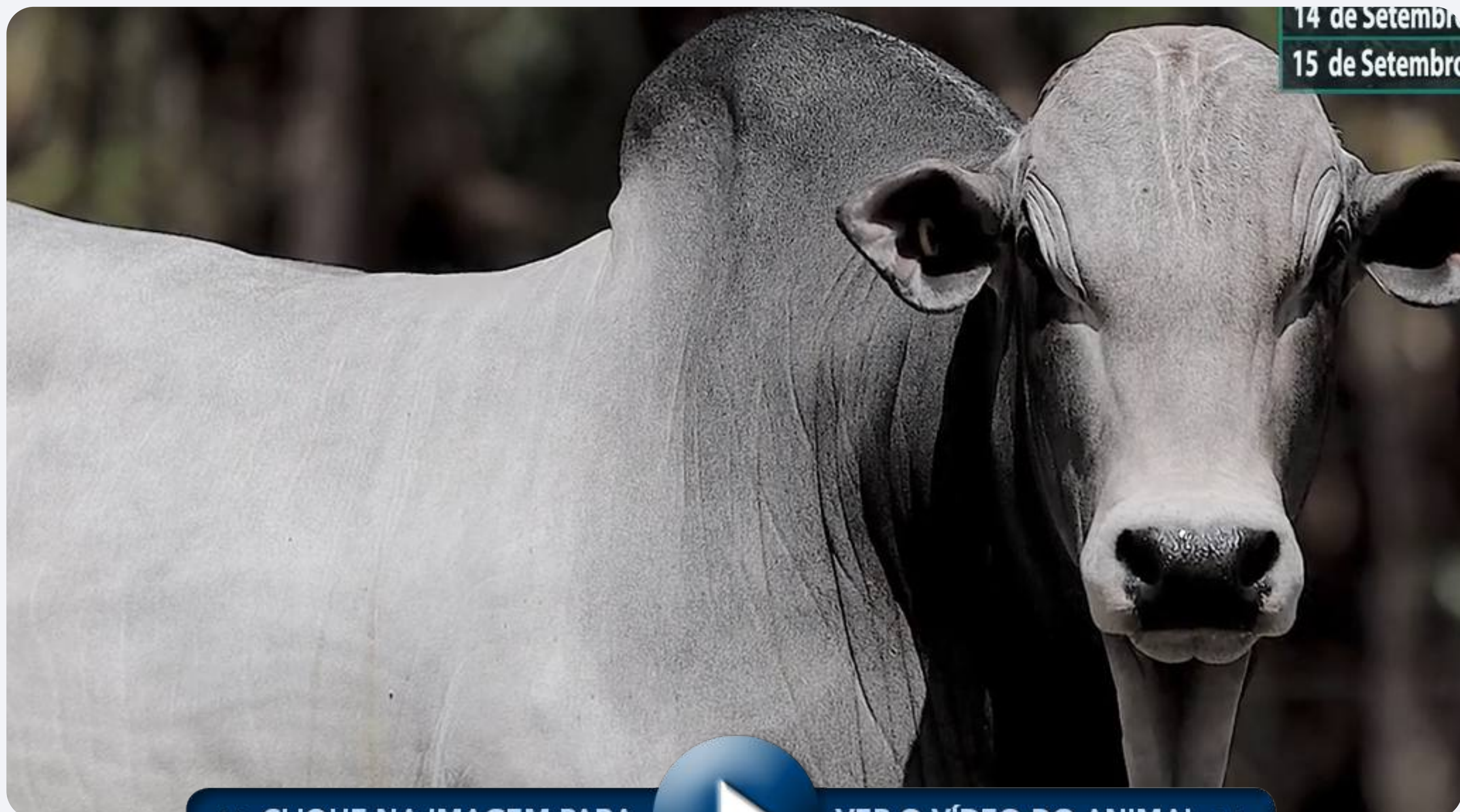

14 de Setembro
15 de Setembro

>> CLIQUE NA IMAGEM PARA



VER O VÍDEO DO ANIMAL <<

NELORE DELECAVE

LOTE
37

1563 PO DELECAVE

RGD: **VVDM 1563** NASC: **19/10/2022** SEXO: **MACHO**

REM ARMADOR

D4685 DA MN

COMBOIO FIV DA S.NICE

X

630 PO DELECAVE

B4987 FIV DA S.NICE

OZARA FIV DELECAVE

PESO (Kg)	CE (cm)	EPMURAS
649	41	Muito Bom



 **PMGZ | DECAS**

CRESCIMENTO		MATERNAL				REPRODUTIVAS			CARÇAÇA		MORFOLÓGICAS		
iABCZ	DECA	PD-ED	PS-ED	PM-EM	TMD	IPP	STAY	PE365	AOL	ACAB.	E	P	M
16,24	1	2	1	2	1	1	2	1	1	1	4	1	1



15 de

>> CLIQUE NA IMAGEM PARA



VER O VÍDEO DO ANIMAL <<

NELORE KEHDI

LOTE
38

9 KEDW

RGD: **KEDW 9** NASC: **08/08/2022** SEXO: **MACHO**

ZAPP BEABISA

SHERLOCK MAT.

DON QUIXOTE MAT.

X

B5639 DA JANDAIA

BLANDICIA MAT.

B1775 DA JANDAIA

PESO (Kg)	CE (cm)	EPMURAS
720	38,5	Muito Bom



 **PMGZ | DECAS**

CRESCIMENTO		MATERNAL		REPRODUTIVAS			CARÇAÇA		MORFOLÓGICAS				
iABCZ	DECA	PD-ED	PS-ED	PM-EM	TMD	IPP	STAY	PE365	AOL	ACAB.	E	P	M
21,17	1	1	1	1	1	3	2	1	1	1	1	1	1



>> CLIQUE NA IMAGEM PARA



VER O VÍDEO DO ANIMAL <<

NELORE KEHDI

LOTE
39

39 KEDW

RGD: **KEDW 39** NASC: **22/10/2022** SEXO: **MACHO**

REM ARMADOR

REM USP

WKF4 ARABE

X

B5280 DA JANDAIA

B1772 DA JANDAIA

B1169 DA JANDAIA

PESO (Kg)	CE (cm)	EPMURAS
680	36,5	Muito Bom



PMGZ | DECAS

CRESCIMENTO

MATERNAL

REPRODUTIVAS

CARCAÇA

MORFOLÓGICAS

iABCZ	DECA	PD-ED	PS-ED	PM-EM	TMD	IPP	STAY	PE365	AOL	ACAB.	E	P	M
26,69	1	1	1	1	1	1	1	1	1	4	1	1	1



>> CLIQUE NA IMAGEM PARA



VER O VÍDEO DO ANIMAL <<

NELORE KEHDI

LOTE
40

21 KEDW

RGD: **KEDW 21** NASC: **29/08/2022** SEXO: **MACHO**

REM ARMADOR

SHERLOCK MAT.

WKF4 ARABE

X

B5639 DA JANDAIA

B1772 DA JANDAIA

B1775 DA JANDAIA

PESO (Kg)	CE (cm)	EPMURAS
775	38	Muito Bom



 **PMGZ | DECAS**

CRESCIMENTO		MATERNAL		REPRODUTIVAS			CARÇAÇA		MORFOLÓGICAS				
iABCZ	DECA	PD-ED	PS-ED	PM-EM	TMD	IPP	STAY	PE365	AOL	ACAB.	E	P	M
27,57	1	1	1	1	1	1	1	1	1	2	1	1	1



>> CLIQUE NA IMAGEM PARA



VER O VÍDEO DO ANIMAL <<

NELORE KEHDI

LOTE

41

FESTIM FIV KEHDI

RGD: **KEHD 431** NASC: **22/12/2022** SEXO: **MACHO**

VERNON MAT.

REM TORIXOREU

CARANDAH MAT.

X

ARANDELA MAT.

ANDREZA MAT.

SABHA MAT.

PESO (Kg)	CE (cm)	EPMURAS
741	41	Muito Bom



 **PMGZ | DECAS**

CRESCIMENTO		MATERNAL				REPRODUTIVAS			CARÇAÇA		MORFOLÓGICAS		
iABCZ	DECA	PD-ED	PS-ED	PM-EM	TMD	IPP	STAY	PE365	AOL	ACAB.	E	P	M
16,08	1	1	1	7	1	3	7	1	1	7	1	1	1



>> CLIQUE NA IMAGEM PARA



VER O VÍDEO DO ANIMAL <<

NELORE DELECAVE

LOTE
42

5907 PO DELECAVE

RGD: **VVD 5907** NASC: **14/11/2022** SEXO: **MACHO**

REM ARMADOR

REM DHEEF

B6777 DA S.NICE

X

4546 PO DELECAVE

AGUITTA DA S.NICE

SAUDADE DELECAVE

PESO (Kg)	CE (cm)	EPMURAS
653	40	Muito Bom



 **PMGZ | DECAS**

CRESCIMENTO		MATERNAL				REPRODUTIVAS			CARÇAÇA		MORFOLÓGICAS		
iABCZ	DECA	PD-ED	PS-ED	PM-EM	TMD	IPP	STAY	PE365	AOL	ACAB.	E	P	M
15,42	1	1	1	3	1	2	5	1	1	1	1	1	1

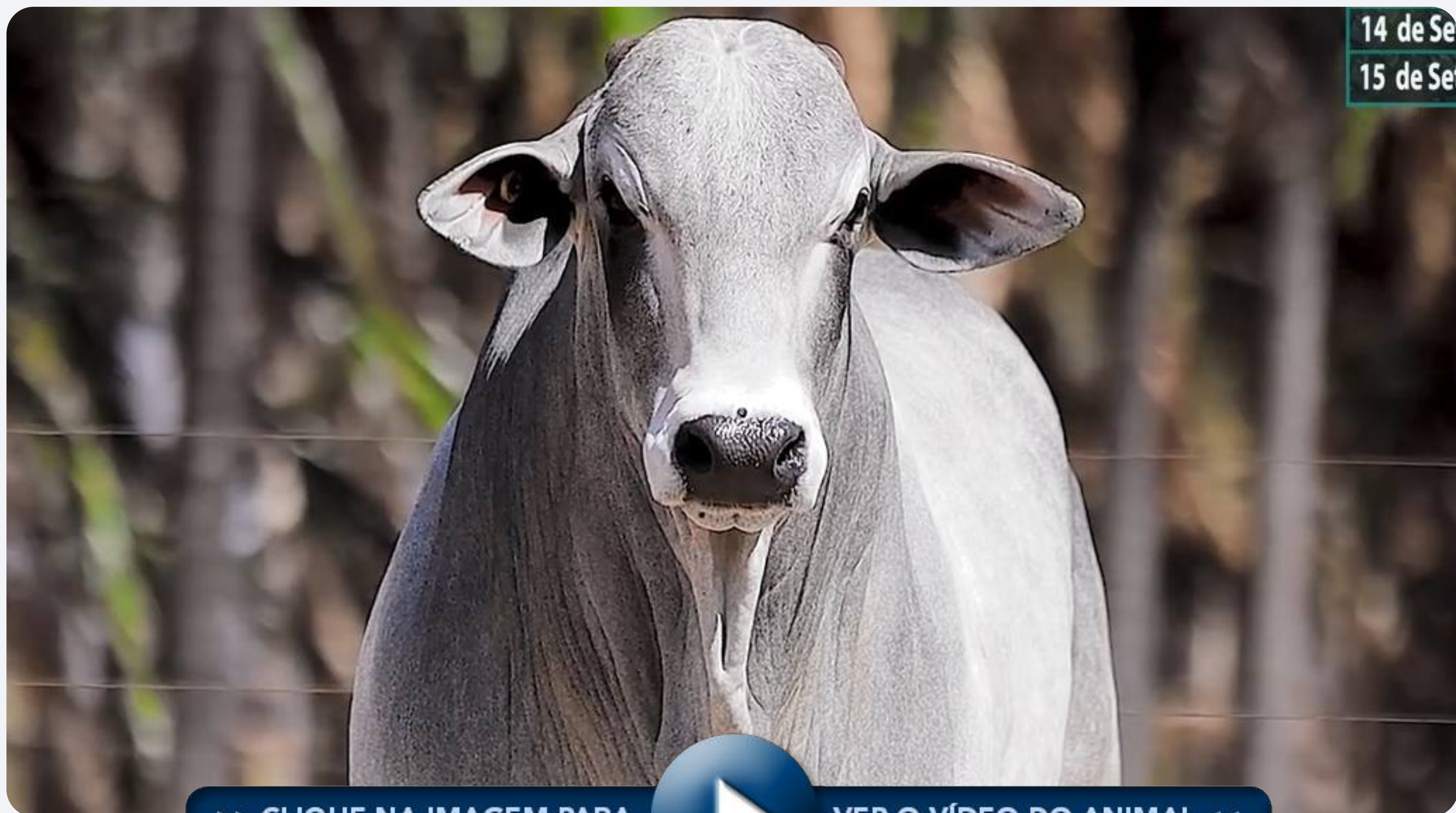

14 de Se
15 de Se

>> CLIQUE NA IMAGEM PARA



VER O VÍDEO DO ANIMAL <<

NELORE DELECAVE

LOTE
43

5962 PO DELECAVE

RGD: **VVD 5962** NASC: **30/11/2022** SEXO: **MACHO**

REM ESTEIO

REM USP

REM INTENSO

X

4855 PO DELECAVE

REM GEIOTA

OCARINA DELECAVE

PESO (Kg)	CE (cm)	EPMURAS
675	37	Muito Bom



 **PMGZ | DECAS**

CRESCIMENTO		MATERNAL				REPRODUTIVAS			CARÇAÇA		MORFOLÓGICAS		
iABCZ	DECA	PD-ED	PS-ED	PM-EM	TMD	IPP	STAY	PE365	AOL	ACAB.	E	P	M
20,15	1	2	1	2	1	1	1	1	1	1	1	1	1



14 de Se
15 de Se

>> CLIQUE NA IMAGEM PARA



VER O VÍDEO DO ANIMAL <<

NELORE DELECAVE

LOTE
44

1534 PO DELECAVE

RGD: **VVDM 1534** NASC: **10/11/2022** SEXO: **MACHO**

ZAPP BEABISA

REM DHEEF

DON QUIXOTE MAT.

X

1020 FIV DELECAVE

BLANDICIA MAT.

PERFEITA FIV DELECAVE

PESO (Kg)	CE (cm)	EPMURAS
613	41	Muito Bom



 **PMGZ | DECAS**

CRESCIMENTO		MATERNAL				REPRODUTIVAS			CARÇAÇA		MORFOLÓGICAS		
iABCZ	DECA	PD-ED	PS-ED	PM-EM	TMD	IPP	STAY	PE365	AOL	ACAB.	E	P	M
13,95	1	1	1	4	1	3	5	1	1	2	1	1	1

15 de Sete

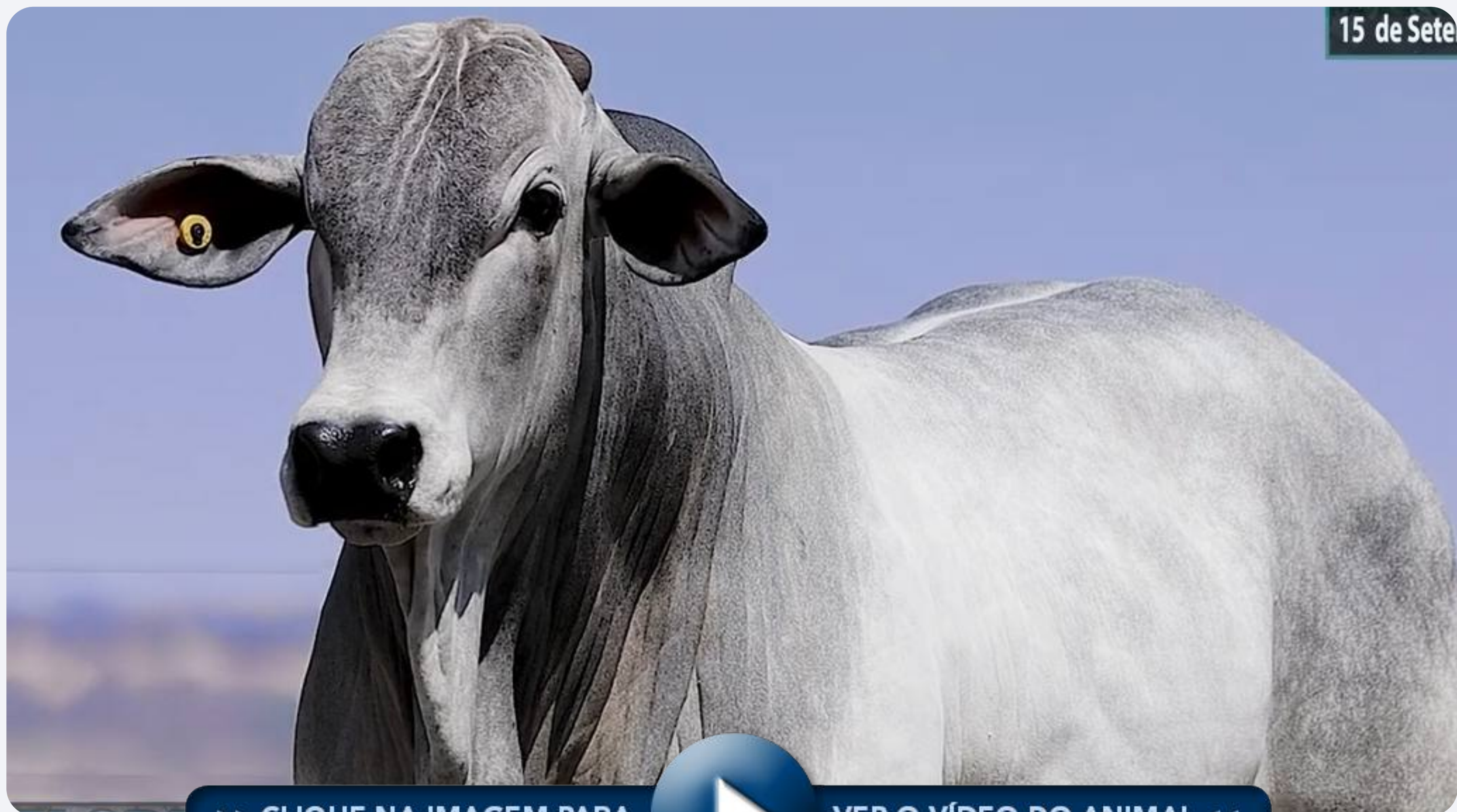

>> CLIQUE NA IMAGEM PARA



VER O VÍDEO DO ANIMAL <<

NELORE DELECAVE

LOTE
45

5951 PO DELECAVE

RGD: **VVD 5951** NASC: **28/11/2022** SEXO: **MACHO**

REM TORIXOREU

1070 DA TERRA BRAVA

REM ARMADOR

X

4588 PO DELECAVE

REM RONDA

PADRENA DELECAVE

PESO (Kg)	CE (cm)	EPMURAS
623	39	Muito Bom



 **PMGZ | DECAS**

CRESCIMENTO		MATERNAL				REPRODUTIVAS			CARÇAÇA		MORFOLÓGICAS		
iABCZ	DECA	PD-ED	PS-ED	PM-EM	TMD	IPP	STAY	PE365	AOL	ACAB.	E	P	M
21,83	1	1	1	2	1	1	1	1	1	2	3	1	1

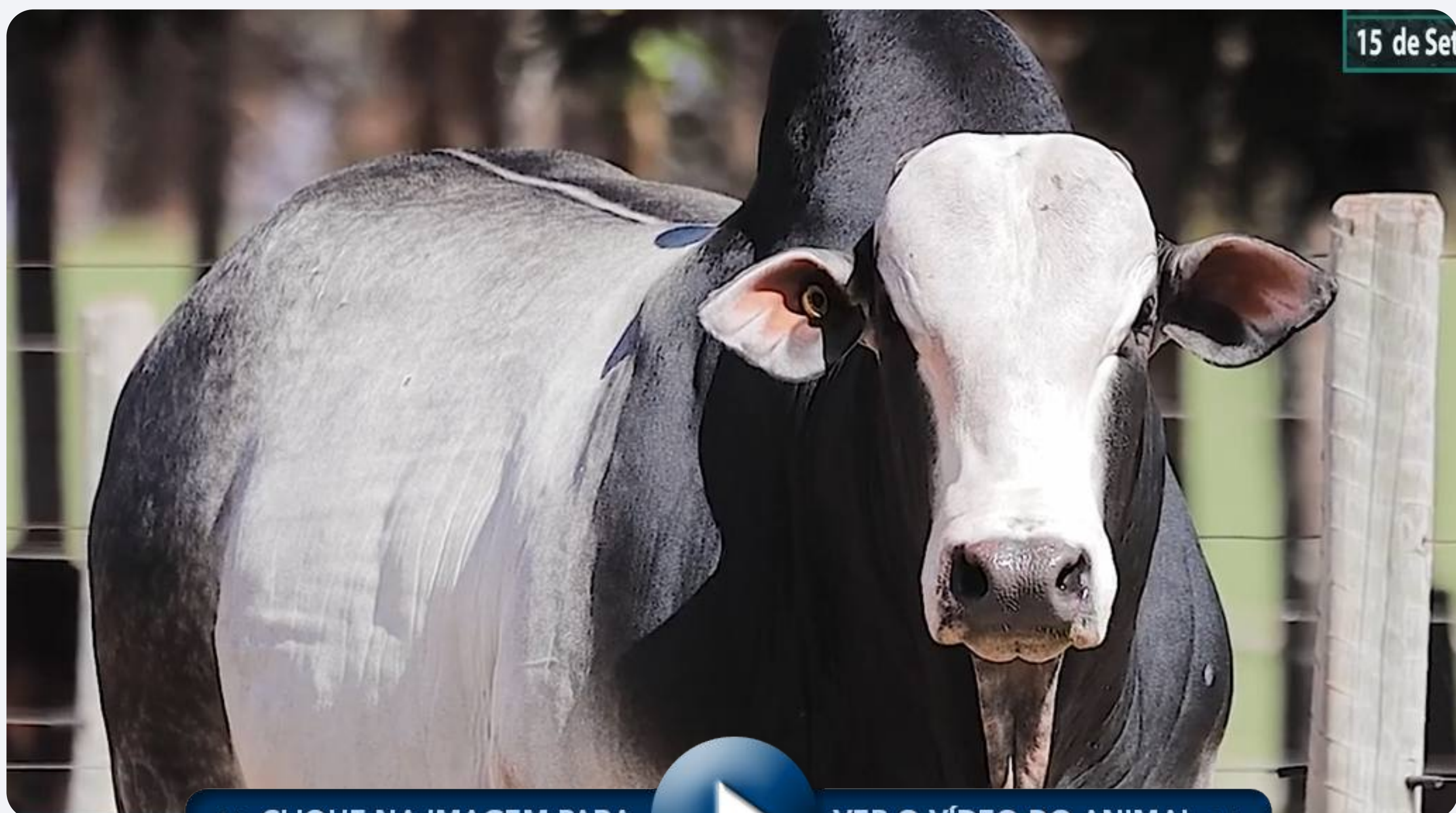

>> CLIQUE NA IMAGEM PARA



VER O VÍDEO DO ANIMAL <<

NELORE DELECAVE

LOTE
46

6162 FIV DELECAVE

RGD: **VVD 6162** NASC: **16/01/2023** SEXO: **MACHO**

VERNON MAT.

JERU FIV DO BRUMADO

CARANDAH MAT.

X

MAINA DELECAVE

ANDREZA MAT.

GINA FIV DO DELECAVE

PESO (Kg)	CE (cm)	EPMURAS
681	35	Bom



 **PMGZ | DECAS**

CRESCIMENTO		MATERNAL				REPRODUTIVAS			CARÇAÇA		MORFOLÓGICAS		
iABCZ	DECA	PD-ED	PS-ED	PM-EM	TMD	IPP	STAY	PE365	AOL	ACAB.	E	P	M
7,27	3	1	1	10	3	4	8	3	2	9	1	3	1



>> CLIQUE NA IMAGEM PARA



VER O VÍDEO DO ANIMAL <<

NELORE DELECAVE

LOTE
47

6038 PO DELECAVE

RGD: **VVD 6038** NASC: **23/12/2022** SEXO: **MACHO**

REM ARMADOR

D4685 DA MN

B6777 DA S.NICE

X

PAPITA DELECAVE

AGUITTA DA S.NICE

JATAI DELECAVE

PESO (Kg)	CE (cm)	EPMURAS
651	39	Bom



 **PMGZ | DECAS**

CRESCIMENTO		MATERNAL		REPRODUTIVAS			CARÇAÇA		MORFOLÓGICAS				
iABCZ	DECA	PD-ED	PS-ED	PM-EM	TMD	IPP	STAY	PE365	AOL	ACAB.	E	P	M
16,53	1	2	1	1	1	1	3	1	1	1	3	1	1

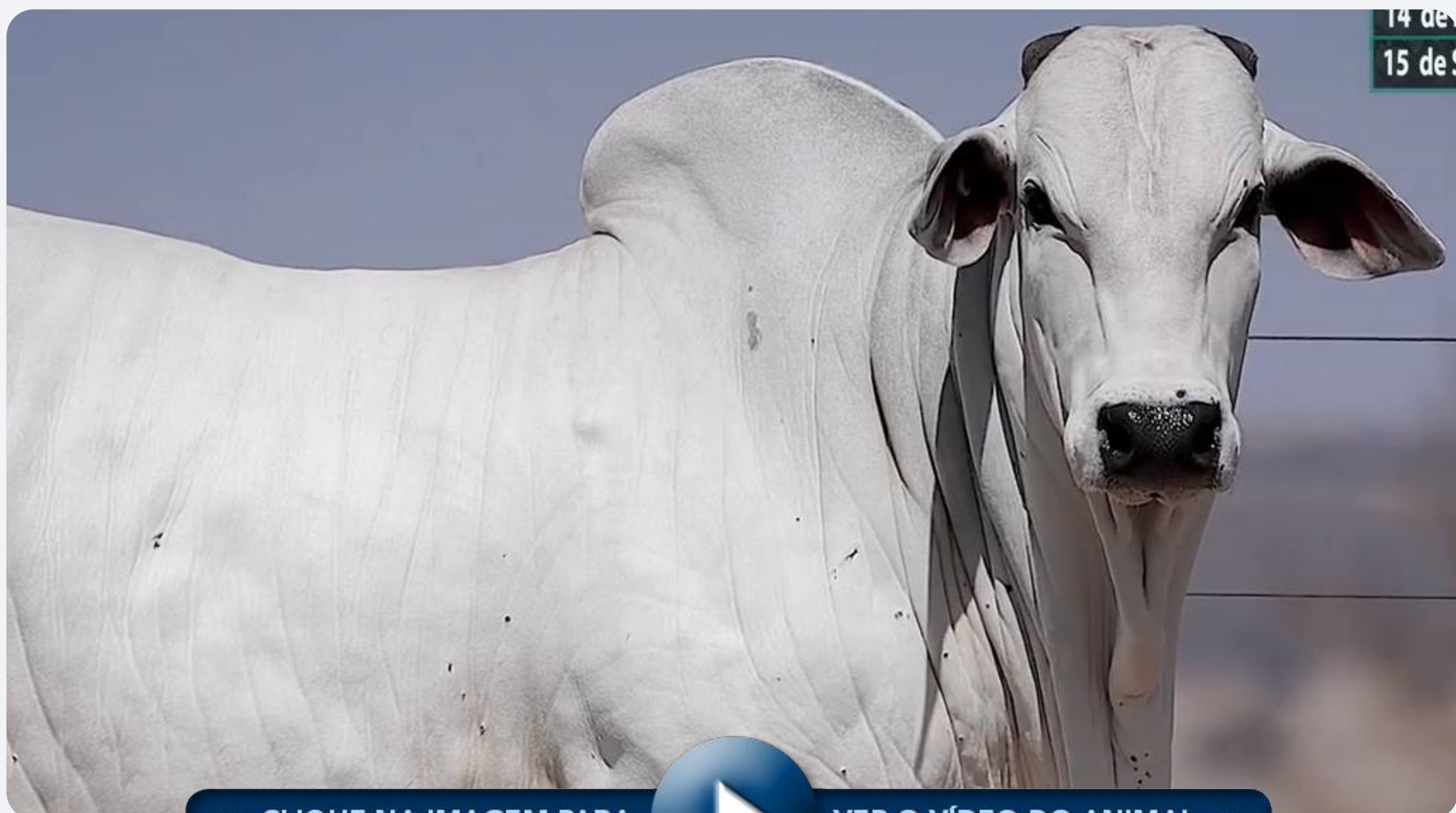

14 de
15 de S

>> CLIQUE NA IMAGEM PARA



VER O VÍDEO DO ANIMAL <<

6113 PO DELECAVE

RGD: **VVD 6113** NASC: **27/01/2023** SEXO: **MACHO**

REM ARMADOR

MAUI FIV DELECAVE

REM DULLDOG

X

POLICIA DELECAVE

REM URIRI

LAIKA DELECAVE

PESO (Kg)	CE (cm)	EPMURAS
615	36	Bom



 **PMGZ | DECAS**

CRESCIMENTO		MATERNAL				REPRODUTIVAS			CARÇAÇA		MORFOLÓGICAS		
iABCZ	DECA	PD-ED	PS-ED	PM-EM	TMD	IPP	STAY	PE365	AOL	ACAB.	E	P	M
7,08	3	3	3	6	4	4	6	1	2	2	1	3	3



17 de S
15 de S

>> CLIQUE NA IMAGEM PARA



VER O VÍDEO DO ANIMAL <<

NELORE DELECAVE

LOTE
50

1589 FIV DELECAVE

RGD: **VVDM 1589** NASC: **19/12/2022** SEXO: **MACHO**

BACKUP

REM ARMADOR

B2887 DA S.NICE

X

790 FIV DELECAVE

CAMISA DA S.NICE

PROMESSA FIV DELECAVE

PESO (Kg)	CE (cm)	EPMURAS
687	36	Bom



 **PMGZ | DECAS**

CRESCIMENTO		MATERNAL				REPRODUTIVAS			CARÇAÇA		MORFOLÓGICAS		
iABCZ	DECA	PD-ED	PS-ED	PM-EM	TMD	IPP	STAY	PE365	AOL	ACAB.	E	P	M
23,17	1	1	1	2	1	1	1	1	1	1	3	1	1



>> CLIQUE NA IMAGEM PARA



VER O VÍDEO DO ANIMAL <<

NELORE DELECAVE

LOTE

51

6165 FIV DELECAVE

RGD: **VVD 6165** NASC: **16/01/2023** SEXO: **MACHO**

REM TORIXOREU

PLAYBOY MAT.

REM ARMADOR

X

3718 PO DELECAVE

REM RONDA

MERETAMA DELECAVE

PESO (Kg)	CE (cm)	EPMURAS
615	38	Bom



 **PMGZ | DECAS**

CRESCIMENTO		MATERNAL				REPRODUTIVAS			CARÇAÇA		MORFOLÓGICAS		
iABCZ	DECA	PD-ED	PS-ED	PM-EM	TMD	IPP	STAY	PE365	AOL	ACAB.	E	P	M
21,57	1	1	1	3	1	1	1	1	1	1	2	1	1



>> CLIQUE NA IMAGEM PARA



VER O VÍDEO DO ANIMAL <<

NELORE KEHDI

LOTE
52

FALCAO FIV KEHDI

RGD: **KEHD 404** NASC: **16/11/2022** SEXO: **MACHO**

VERNON MAT.

SHERLOCK MAT.

CARANDAH MAT.

X

DOSE SINO

ANDREZA MAT.

BALELA MAT.

PESO (Kg)	CE (cm)	EPMURAS
678	38	Bom



 **PMGZ | DECAS**

CRESCIMENTO		MATERNAL		REPRODUTIVAS			CARÇAÇA		MORFOLÓGICAS				
iABCZ	DECA	PD-ED	PS-ED	PM-EM	TMD	IPP	STAY	PE365	AOL	ACAB.	E	P	M
17,83	1	1	1	7	1	1	3	1	1	3	1	1	1



>> CLIQUE NA IMAGEM PARA



VER O VÍDEO DO ANIMAL <<

NELORE KEHDI

LOTE
53

FERREIRO KEHDI

RGD: **KEHD 424** NASC: **11/12/2022** SEXO: **MACHO**

MANDARIN MAT.

CORONEL DA MN

VELERO MAT.

X

ANDALUZ FIV KEHDI

RUANDA MAT.

9090 DA EAO

PESO (Kg)	CE (cm)	EPMURAS
606	37	Bom



 **PMGZ | DECAS**

CRESCIMENTO		MATERNAL				REPRODUTIVAS			CARÇAÇA		MORFOLÓGICAS		
iABCZ	DECA	PD-ED	PS-ED	PM-EM	TMD	IPP	STAY	PE365	AOL	ACAB.	E	P	M
12,88	2	1	1	2	1	6	3	1	1	5	1	3	3



>> CLIQUE NA IMAGEM PARA



VER O VÍDEO DO ANIMAL <<

NELORE KEHDI

LOTE
54

FANTASTICO KEHDI

RGD: **KEHD 388** NASC: **19/09/2022** SEXO: **MACHO**

RUBAIAH MAT.

MANDARIN MAT.

DEL REI MAT.

X

9267 DA EAO

BAYA MAT.

POLEMICA DA EAO

PESO (Kg)	CE (cm)	EPMURAS
774	37	Bom



 **PMGZ | DECAS**

CRESCIMENTO		MATERNAL				REPRODUTIVAS			CARÇAÇA		MORFOLÓGICAS		
iABCZ	DECA	PD-ED	PS-ED	PM-EM	TMD	IPP	STAY	PE365	AOL	ACAB.	E	P	M
16,44	1	1	1	2	1	4	2	1	2	4	1	2	2



>> CLIQUE NA IMAGEM PARA



VER O VÍDEO DO ANIMAL <<

NELORE KEHDI

LOTE
55

FLORAO KEHDI

RGD: **KEHD 437** NASC: **29/12/2022** SEXO: **MACHO**

BEM TE VI DA JANDAIA

BENIN DA MN

B6295 DA JANDAIA

X

E0280 DA MN

A8707 DA JANDAIA

D7903 DA MN

PESO (Kg)	CE (cm)	EPMURAS
563	37	Bom



 **PMGZ | DECAS**

CRESCIMENTO		MATERNAL		REPRODUTIVAS			CARÇAÇA		MORFOLÓGICAS				
iABCZ	DECA	PD-ED	PS-ED	PM-EM	TMD	IPP	STAY	PE365	AOL	ACAB.	E	P	M
16,72	1	1	1	6	2	1	1	1	3	8	1	1	1



>> CLIQUE NA IMAGEM PARA



VER O VÍDEO DO ANIMAL <<

NELORE DELECAVE

LOTE
57

6099 PO DELECAVE

RGD: **VVD 6099** NASC: **14/01/2023** SEXO: **MACHO**

GENERAL DA MN

FUNCIONARIO NAVIRAI

D8306 DA MN

X

PALOMINTA DELECAVE

C5648 DA MN

GEMA FIV DO DELECAVE

PESO (Kg)	CE (cm)	EPMURAS
621	37	Bom



 **PMGZ | DECAS**

CRESCIMENTO		MATERNAL		REPRODUTIVAS			CARÇAÇA		MORFOLÓGICAS				
iABCZ	DECA	PD-ED	PS-ED	PM-EM	TMD	IPP	STAY	PE365	AOL	ACAB.	E	P	M
5,25	4	4	5	4	3	2	7	7	3	1	3	3	4



>> CLIQUE NA IMAGEM PARA



VER O VÍDEO DO ANIMAL <<

NELORE DELECAVE

LOTE
58

6175 FIV DELECAVE

RGD: **VVD 6175** NASC: **23/01/2023** SEXO: **MACHO**

REM ARMADOR

REM USP

COMBOIO FIV DA S.NICE

X

4421 PO DELECAVE

B4987 FIV DA S.NICE

SAARITA DELECAVE

PESO (Kg)	CE (cm)	EPMURAS
633	39	Bom



 **PMGZ | DECAS**

CRESCIMENTO		MATERNAL		REPRODUTIVAS			CARÇAÇA		MORFOLÓGICAS				
iABCZ	DECA	PD-ED	PS-ED	PM-EM	TMD	IPP	STAY	PE365	AOL	ACAB.	E	P	M
19,05	1	1	1	1	1	2	2	1	1	2	3	1	1



14 de Set
15 de Set

>> CLIQUE NA IMAGEM PARA



VER O VÍDEO DO ANIMAL <<

NELORE DELECAVE

LOTE
59

1460 PO DELECAVE

RGD: **VVDM 1460** NASC: **16/09/2022** SEXO: **MACHO**

REM VOKOLO

RAMBO DA MN

QUARUP BONS

X

PAPIRA FIV DELECAVE

MAYA BONS

ISIS FIV DO DELECAVE

PESO (Kg)	CE (cm)	EPMURAS
703	40	Bom



 **PMGZ | DECAS**

CRESCIMENTO		MATERNAL				REPRODUTIVAS			CARÇAÇA		MORFOLÓGICAS		
iABCZ	DECA	PD-ED	PS-ED	PM-EM	TMD	IPP	STAY	PE365	AOL	ACAB.	E	P	M
6,7	3	3	2	1	1	2	8	1	3	9	4	3	2

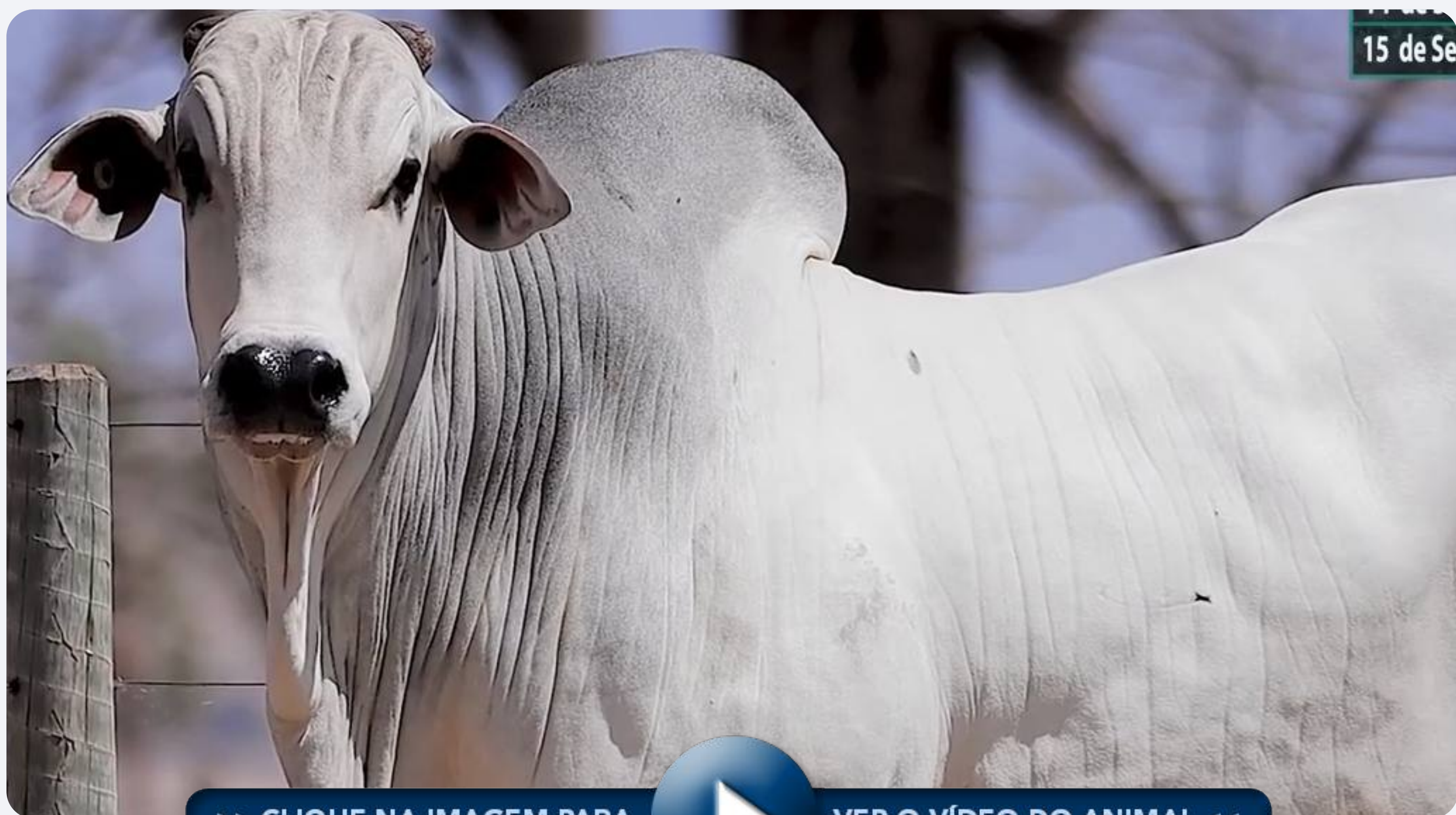

>> CLIQUE NA IMAGEM PARA



VER O VÍDEO DO ANIMAL <<

NELORE DELECAVE

LOTE
61

1521 FIV DELECAVE

RGD: **VVDM 1521** NASC: **28/11/2022** SEXO: **MACHO**

QUARUP BONS

REM ARMADOR

ESPARTANO MAT.

X

830 FIV DELECAVE

BARAVAH MAT.

PAMELA FIV DELECAVE

PESO (Kg)	CE (cm)	EPMURAS
659	37	Bom



 **PMGZ | DECAS**

CRESCIMENTO		MATERNAL		REPRODUTIVAS			CARÇAÇA		MORFOLÓGICAS				
iABCZ	DECA	PD-ED	PS-ED	PM-EM	TMD	IPP	STAY	PE365	AOL	ACAB.	E	P	M
18,8	1	1	1	3	1	1	2	1	1	2	2	1	1



>> CLIQUE NA IMAGEM PARA



VER O VÍDEO DO ANIMAL <<

NELORE DELECAVE

LOTE
62

1622 PO DELECAVE

RGD: **VVDM 1622** NASC: **15/12/2022** SEXO: **MACHO**

VERNON MAT.

REM ARMADOR

CARANDAH MAT.

X

815 FIV DELECAVE

ANDREZA MAT.

PROMESSA FIV DELECAVE

PESO (Kg)	CE (cm)	EPMURAS
661	37	Bom



 **PMGZ | DECAS**

CRESCIMENTO		MATERNAL		REPRODUTIVAS			CARÇAÇA		MORFOLÓGICAS				
iABCZ	DECA	PD-ED	PS-ED	PM-EM	TMD	IPP	STAY	PE365	AOL	ACAB.	E	P	M
16,64	1	1	1	6	1	1	5	1	1	6	1	1	1

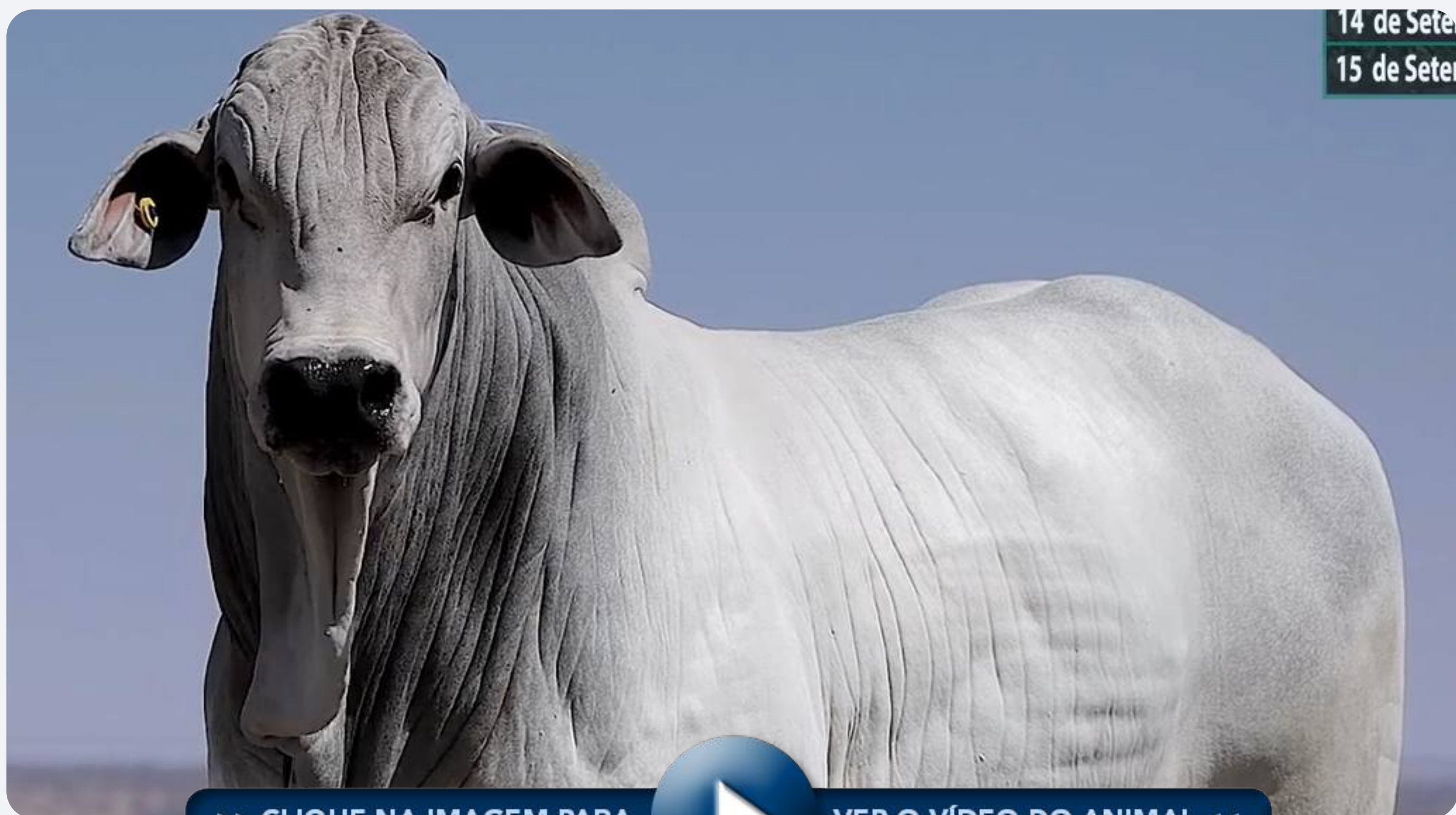

14 de Sete
15 de Sete

>> CLIQUE NA IMAGEM PARA



VER O VÍDEO DO ANIMAL <<

NELORE DELECAVE

LOTE
63

1623 PO DELECAVE

RGD: **VVDM 1623** NASC: **16/12/2022** SEXO: **MACHO**

REM ARMADOR

QUARK COL

COMBOIO FIV DA S.NICE

X

903 FIV DELECAVE

B4987 FIV DA S.NICE

PROMESSA FIV DELECAVE

PESO (Kg)	CE (cm)	EPMURAS
541	32	Bom



 **PMGZ | DECAS**

CRESCIMENTO		MATERNAL		REPRODUTIVAS			CARÇAÇA		MORFOLÓGICAS				
iABCZ	DECA	PD-ED	PS-ED	PM-EM	TMD	IPP	STAY	PE365	AOL	ACAB.	E	P	M
13,87	1	1	1	1	1	2	6	1	1	4	4	1	1

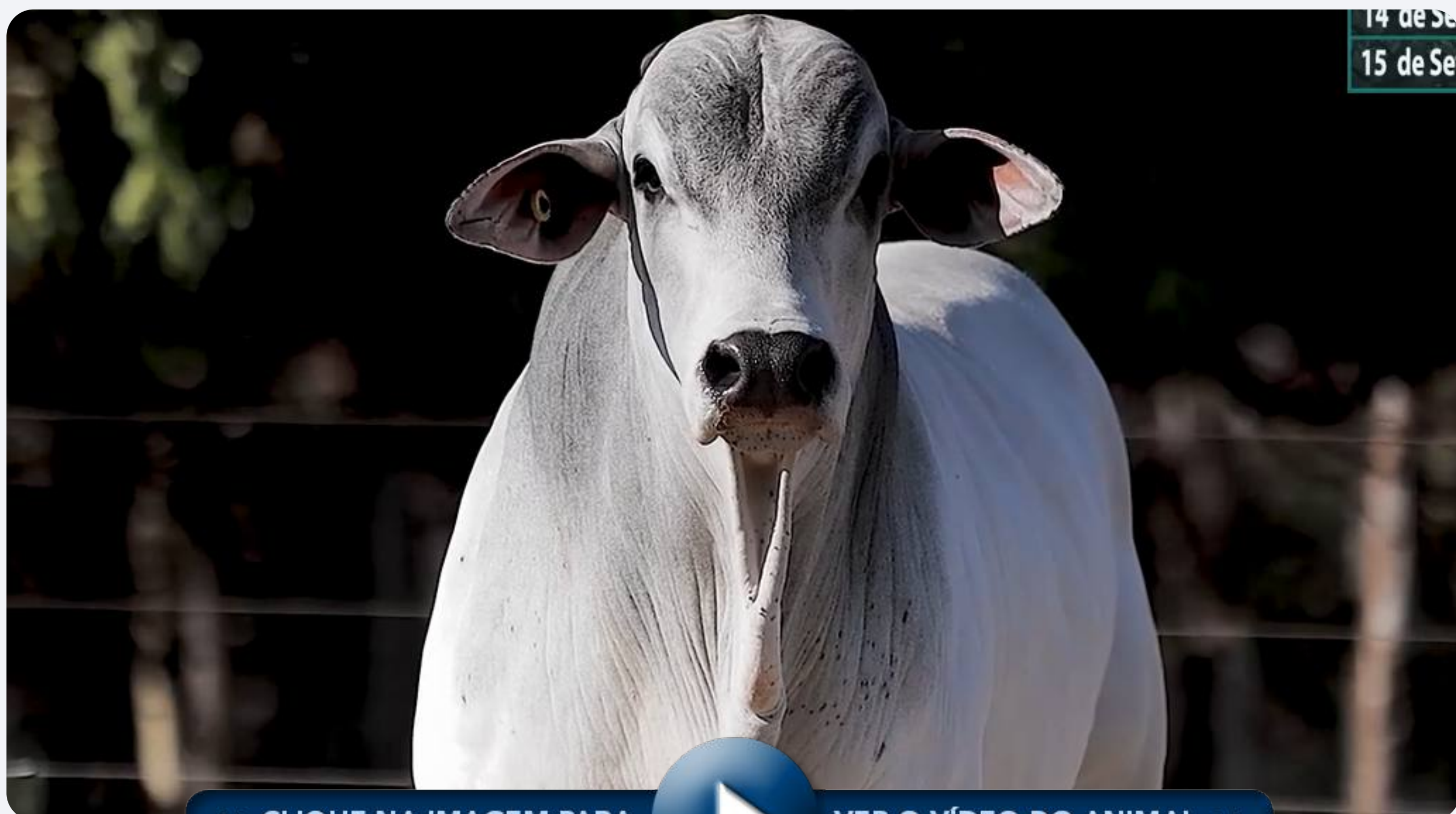

14 de Set
15 de Set

>> CLIQUE NA IMAGEM PARA



VER O VÍDEO DO ANIMAL <<

NELORE DELECAVE

LOTE
64

5692 PO DELECAVE

RGD: **VVD 5692** NASC: **03/07/2022** SEXO: **MACHO**

REM ARMADOR

REM USP

QUARRIE FIV COL

X

4477 PO DELECAVE

HARONA COL

SCANIA DELECAVE

PESO (Kg)	CE (cm)	EPMURAS
767	39	Bom



 **PMGZ | DECAS**

CRESCIMENTO		MATERNAL				REPRODUTIVAS			CARÇAÇA		MORFOLÓGICAS		
iABCZ	DECA	PD-ED	PS-ED	PM-EM	TMD	IPP	STAY	PE365	AOL	ACAB.	E	P	M
13,99	1	1	1	2	1	1	3	3	5	1	1	1	1

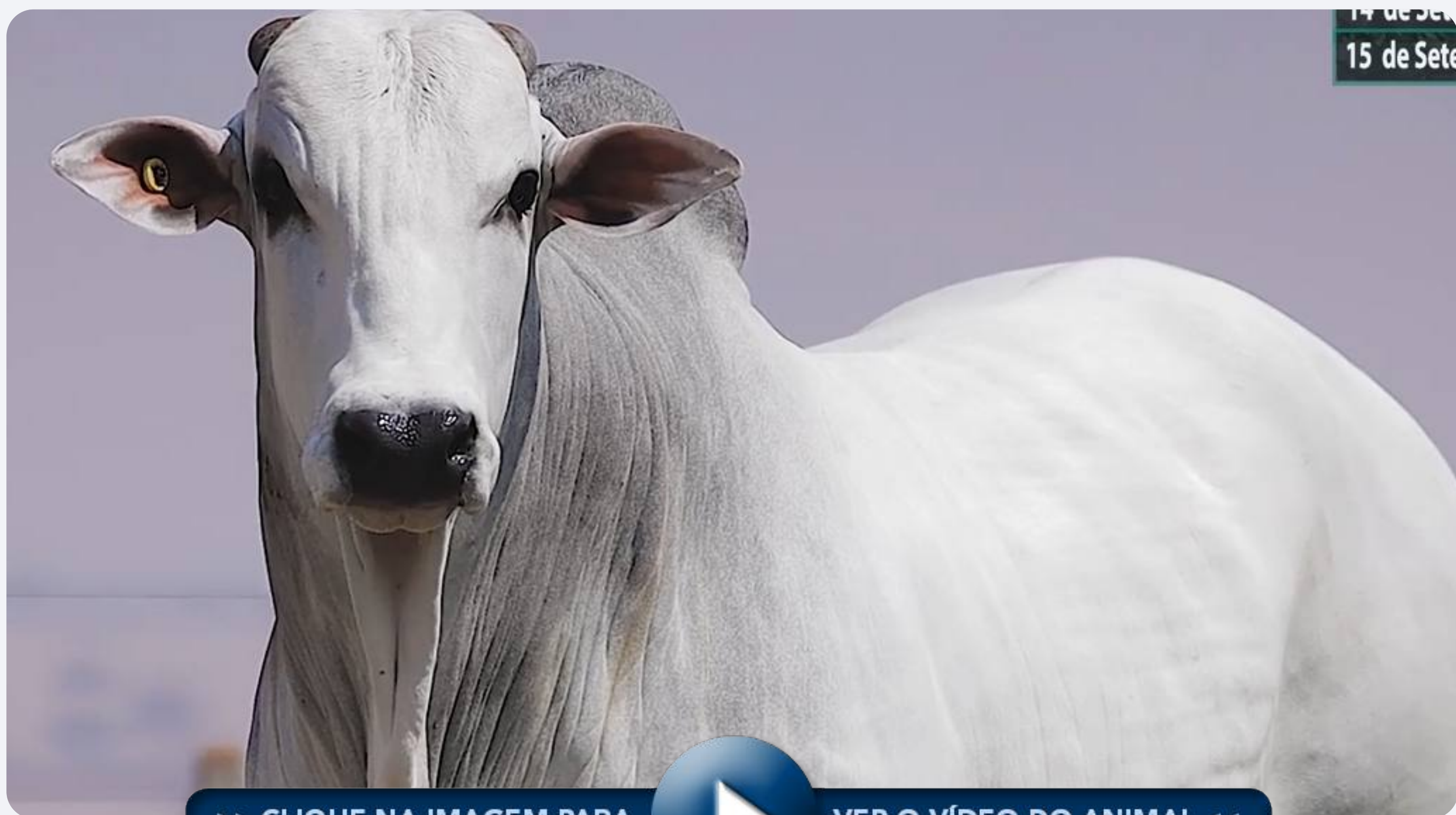

14 de Set
15 de Set

>> CLIQUE NA IMAGEM PARA



VER O VÍDEO DO ANIMAL <<

NELORE DELECAVE

LOTE
65

6031 PO DELECAVE

RGD: **VVD 6031** NASC: **22/12/2022** SEXO: **MACHO**

REM ARMADOR

REM USP

REM F22 FIV

X

3781 PO DELECAVE

REM VOTUPORANGA

MIA FIV DELECAVE

PESO (Kg)	CE (cm)	EPMURAS
669	41	Bom



 **PMGZ | DECAS**

CRESCIMENTO		MATERNAL		REPRODUTIVAS			CARÇAÇA		MORFOLÓGICAS				
iABCZ	DECA	PD-ED	PS-ED	PM-EM	TMD	IPP	STAY	PE365	AOL	ACAB.	E	P	M
19,38	1	1	1	2	1	1	3	1	1	1	2	1	1



>> CLIQUE NA IMAGEM PARA



VER O VÍDEO DO ANIMAL <<

NELORE DELECAVE

LOTE
66

6035 PO DELECAVE

RGD: **VVD 6035** NASC: **23/12/2022** SEXO: **MACHO**

REM ARMADOR

TRUCK DA ALO BRASIL

B6777 DA S.NICE

X

3858 PO DELECAVE

AGUITTA DA S.NICE

ITAPOA DO DELECAVE

PESO (Kg)	CE (cm)	EPMURAS
641	40	Bom



 **PMGZ | DECAS**

CRESCIMENTO		MATERNAL				REPRODUTIVAS			CARÇAÇA		MORFOLÓGICAS		
iABCZ	DECA	PD-ED	PS-ED	PM-EM	TMD	IPP	STAY	PE365	AOL	ACAB.	E	P	M
15,26	1	1	1	1	1	3	4	1	1	2	2	1	1



>> CLIQUE NA IMAGEM PARA



VER O VÍDEO DO ANIMAL <<

NELORE DELECAVE

LOTE
67

1486 FIV DELECAVE

RGD: **VVDM 1486** NASC: **18/10/2022** SEXO: **MACHO**

GENERAL DA MN

DONATO DE NAVIRAI

D8306 DA MN

X

NYNFA FIV DELECAVE

C5648 DA MN

JOMISSA FIV DELECAVE

PESO (Kg)	CE (cm)	EPMURAS
725	37	Bom



 **PMGZ | DECAS**

CRESCIMENTO		MATERNAL		REPRODUTIVAS			CARÇAÇA		MORFOLÓGICAS				
iABCZ	DECA	PD-ED	PS-ED	PM-EM	TMD	IPP	STAY	PE365	AOL	ACAB.	E	P	M
8,96	3	1	2	4	1	1	7	8	2	2	2	4	5



>> CLIQUE NA IMAGEM PARA



VER O VÍDEO DO ANIMAL <<

NELORE DELECAVE

LOTE
68

6095 PO DELECAVE

RGD: **VVD 6095** NASC: **12/01/2023** SEXO: **MACHO**

REM ARMADOR

D4685 DA MN

REM DULLDOG

X

REBELINA DELECAVE

REM URIRI

NAKAIA DELECAVE

PESO (Kg)	CE (cm)	EPMURAS
719	41	Bom



 **PMGZ | DECAS**

CRESCIMENTO		MATERNAL				REPRODUTIVAS			CARÇAÇA		MORFOLÓGICAS		
iABCZ	DECA	PD-ED	PS-ED	PM-EM	TMD	IPP	STAY	PE365	AOL	ACAB.	E	P	M
17,66	1	1	1	1	1	1	4	1	1	1	1	2	1



14 de Set
15 de Set

>> CLIQUE NA IMAGEM PARA



VER O VÍDEO DO ANIMAL <<

NELORE DELECAVE

LOTE
69

5825 PO DELECAVE

RGD: **VVD 5825** NASC: **18/10/2022** SEXO: **MACHO**

REM VOKOLO

SHERLOCK MAT.

QUARUP BONS

X

3731 PO DELECAVE

MAYA BONS

NAKAIA DELECAVE

PESO (Kg)	CE (cm)	EPMURAS
672	38	Muito Bom



 **PMGZ | DECAS**

CRESCIMENTO		MATERNAL				REPRODUTIVAS			CARÇAÇA		MORFOLÓGICAS		
iABCZ	DECA	PD-ED	PS-ED	PM-EM	TMD	IPP	STAY	PE365	AOL	ACAB.	E	P	M
11,14	2	1	2	2	1	2	5	1	1	5	4	1	1

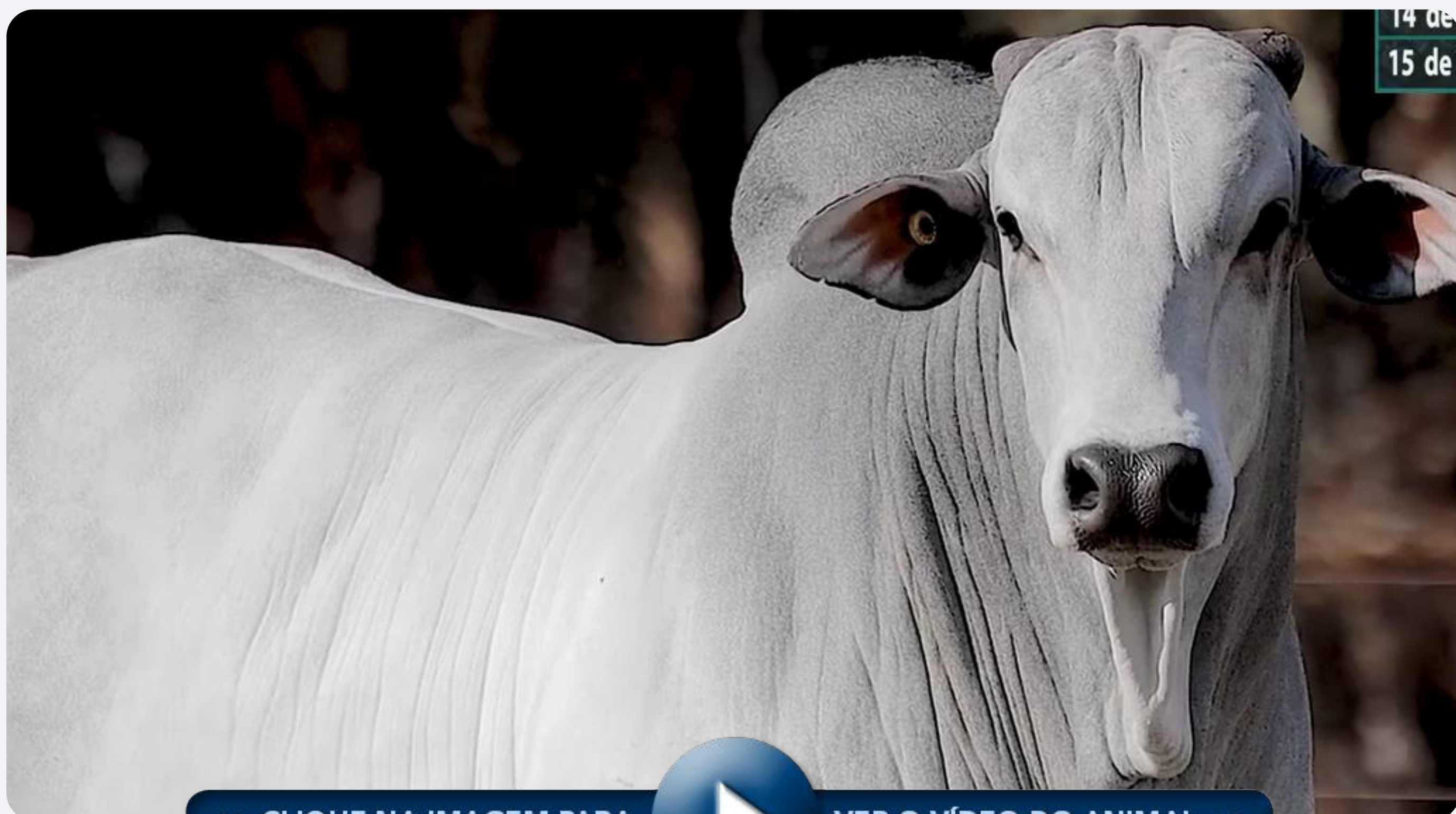

14 de
15 de

>> CLIQUE NA IMAGEM PARA



VER O VÍDEO DO ANIMAL <<

NELORE DELECAVE

LOTE
70

6080 PO DELECAVE

RGD: **VVD 6080** NASC: **04/01/2023** SEXO: **MACHO**

REM ESTEIO

GANDHI PO DA NI

REM INTENSO

X

MANTRA FIV DELECAVE

REM GEIOTA

GIOCONDA FIV DELECAV

PESO (Kg)	CE (cm)	EPMURAS
655	41	Bom



 **PMGZ | DECAS**

CRESCIMENTO		MATERNAL				REPRODUTIVAS			CARÇAÇA		MORFOLÓGICAS		
iABCZ	DECA	PD-ED	PS-ED	PM-EM	TMD	IPP	STAY	PE365	AOL	ACAB.	E	P	M
13,88	1	3	1	3	3	1	2	2	1	1	1	2	1



14 de Setem
15 de Setemb

>> CLIQUE NA IMAGEM PARA



VER O VÍDEO DO ANIMAL <<

NELORE DELECAVE

LOTE

71

5836 PO DELECAVE

RGD: **VVD 5836** NASC: **18/10/2022** SEXO: **MACHO**

ZAPP BEABISA

FUNCIONARIO NAVIRAI

DON QUIXOTE MAT.

X

4310 DELECAVE

BLANDICIA MAT.

OPALA DELECAVE

PESO (Kg)	CE (cm)	EPMURAS
722	39	Bom



 **PMGZ | DECAS**

CRESCIMENTO		MATERNAL				REPRODUTIVAS			CARÇAÇA		MORFOLÓGICAS		
iABCZ	DECA	PD-ED	PS-ED	PM-EM	TMD	IPP	STAY	PE365	AOL	ACAB.	E	P	M
12,69	2	1	1	1	1	3	6	1	2	1	1	2	3

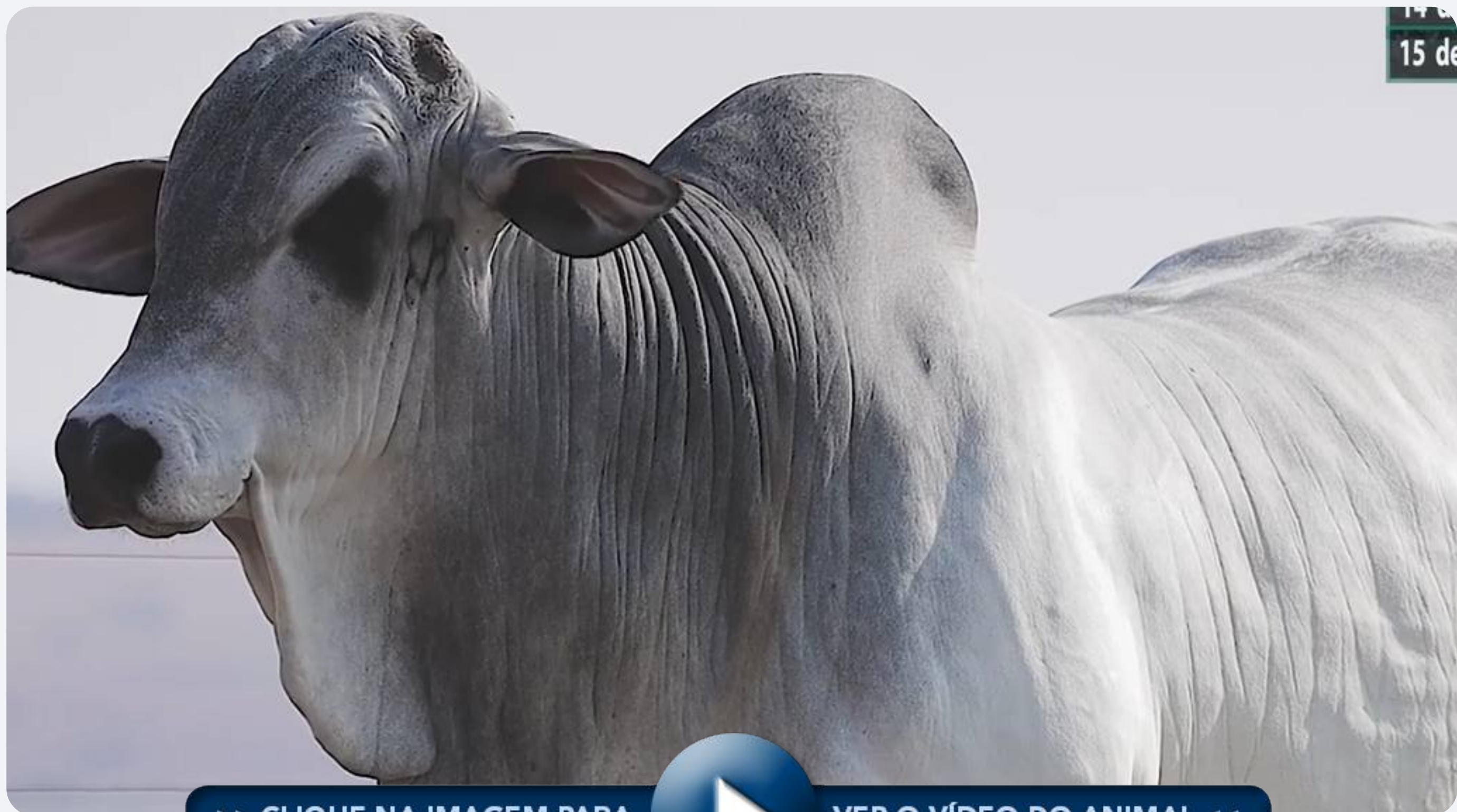

>> CLIQUE NA IMAGEM PARA



VER O VÍDEO DO ANIMAL <<

5974 PO DELECAVE

RGD: **VVD 5974** NASC: **01/12/2022** SEXO: **MACHO**

REM TORIXOREU

REM USP

REM ARMADOR

X

4947 PO DELECAVE

REM RONDA

PODEROSO DELECAVE

PESO (Kg)	CE (cm)	EPMURAS
639	40	Bom



 **PMGZ | DECAS**

CRESCIMENTO		MATERNAL				REPRODUTIVAS			CARÇAÇA		MORFOLÓGICAS		
iABCZ	DECA	PD-ED	PS-ED	PM-EM	TMD	IPP	STAY	PE365	AOL	ACAB.	E	P	M
22,63	1	1	1	2	1	1	1	1	1	3	2	1	1

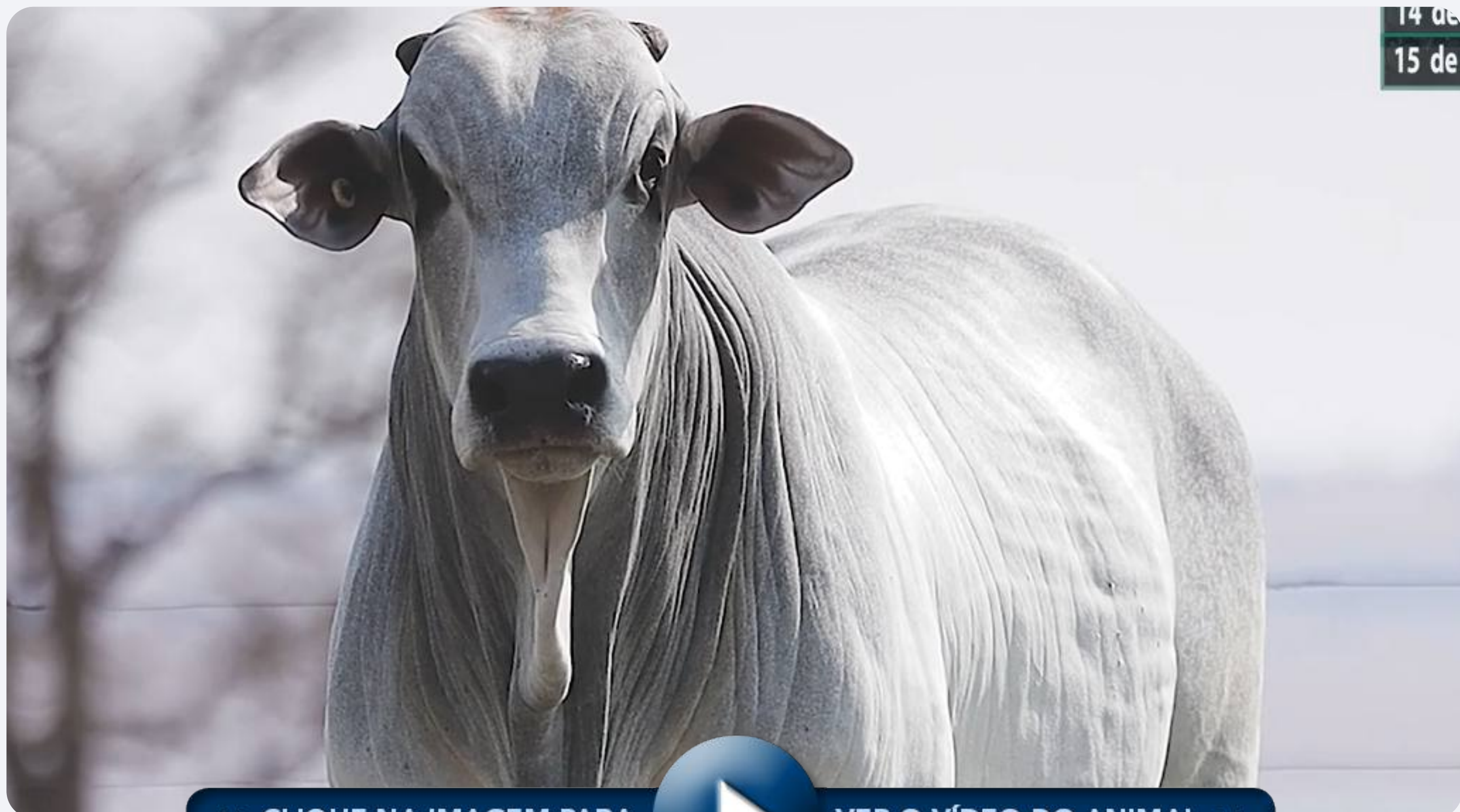

14 de
15 de

>> CLIQUE NA IMAGEM PARA



VER O VÍDEO DO ANIMAL <<

NELORE DELECAVE

LOTE
73

6115 PO DELECAVE

RGD: **VVD 6115** NASC: **03/09/2022** SEXO: **MACHO**

REM ARMADOR

REM USP

QUARRIE FIV COL

X

4796 PO DELECAVE

HARONA COL

PALATA DELECAVE

PESO (Kg)	CE (cm)	EPMURAS
769	40	Bom



 **PMGZ | DECAS**

CRESCIMENTO		MATERNAL				REPRODUTIVAS			CARÇAÇA		MORFOLÓGICAS		
iABCZ	DECA	PD-ED	PS-ED	PM-EM	TMD	IPP	STAY	PE365	AOL	ACAB.	E	P	M
14,27	1	1	1	2	1	2	3	3	5	1	2	1	1

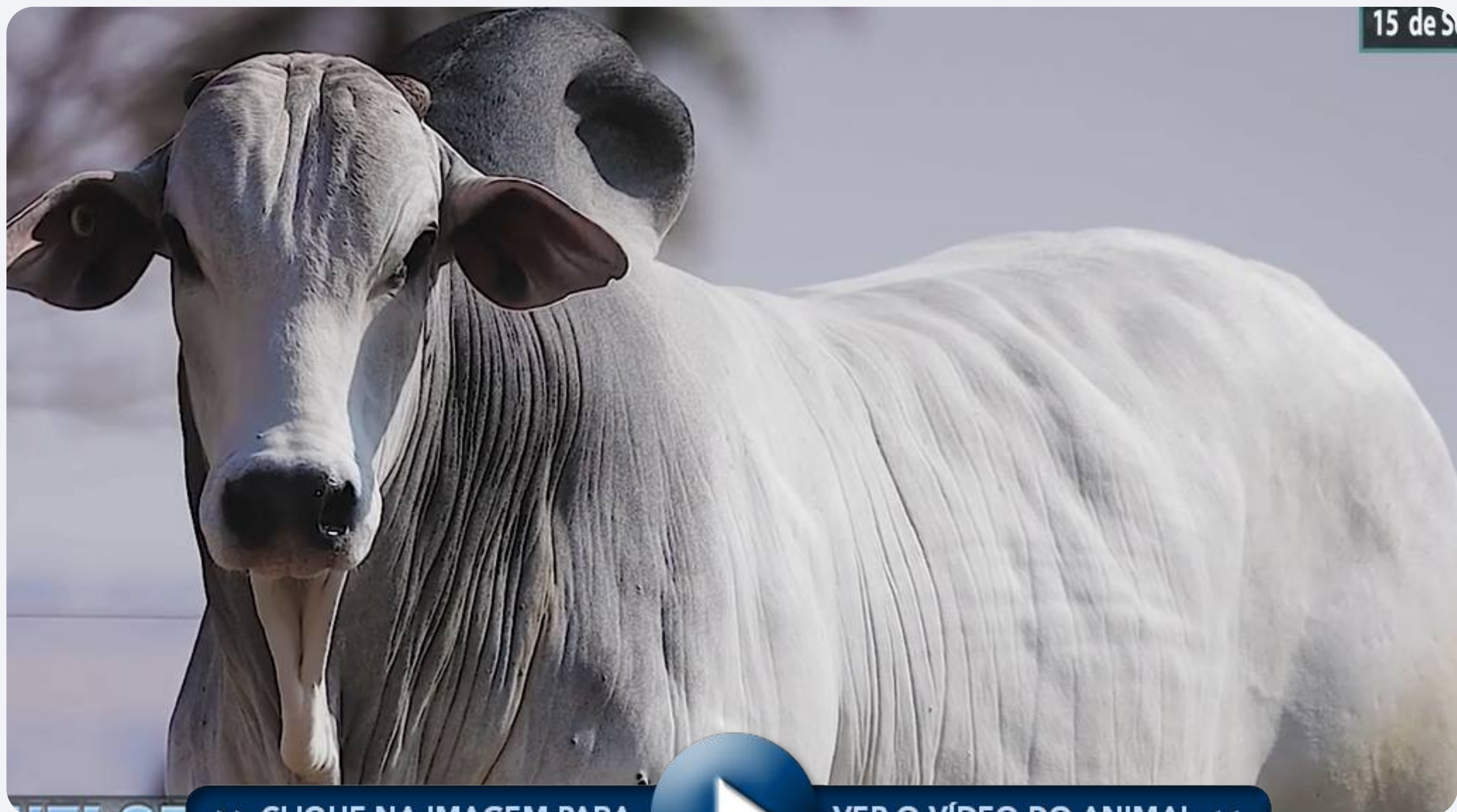

15 de S

>> CLIQUE NA IMAGEM PARA



VER O VÍDEO DO ANIMAL <<

NELORE DELECAVE

LOTE
74

1558 PO DELECAVE

RGD: **VVDM 1558** NASC: **18/10/2022** SEXO: **MACHO**

REM ARMADOR

RAMBO DA MN

COMBOIO FIV DA S.NICE

X

RAJADAH FIV DELECAVE

B4987 FIV DA S.NICE

DHULIA DO DELECAVE

PESO (Kg)	CE (cm)	EPMURAS
611	38	Bom



 **PMGZ | DECAS**

CRESCIMENTO		MATERNAL		REPRODUTIVAS			CARÇAÇA		MORFOLÓGICAS				
iABCZ	DECA	PD-ED	PS-ED	PM-EM	TMD	IPP	STAY	PE365	AOL	ACAB.	E	P	M
8,23	3	2	2	2	2	6	6	2	2	5	4	1	2

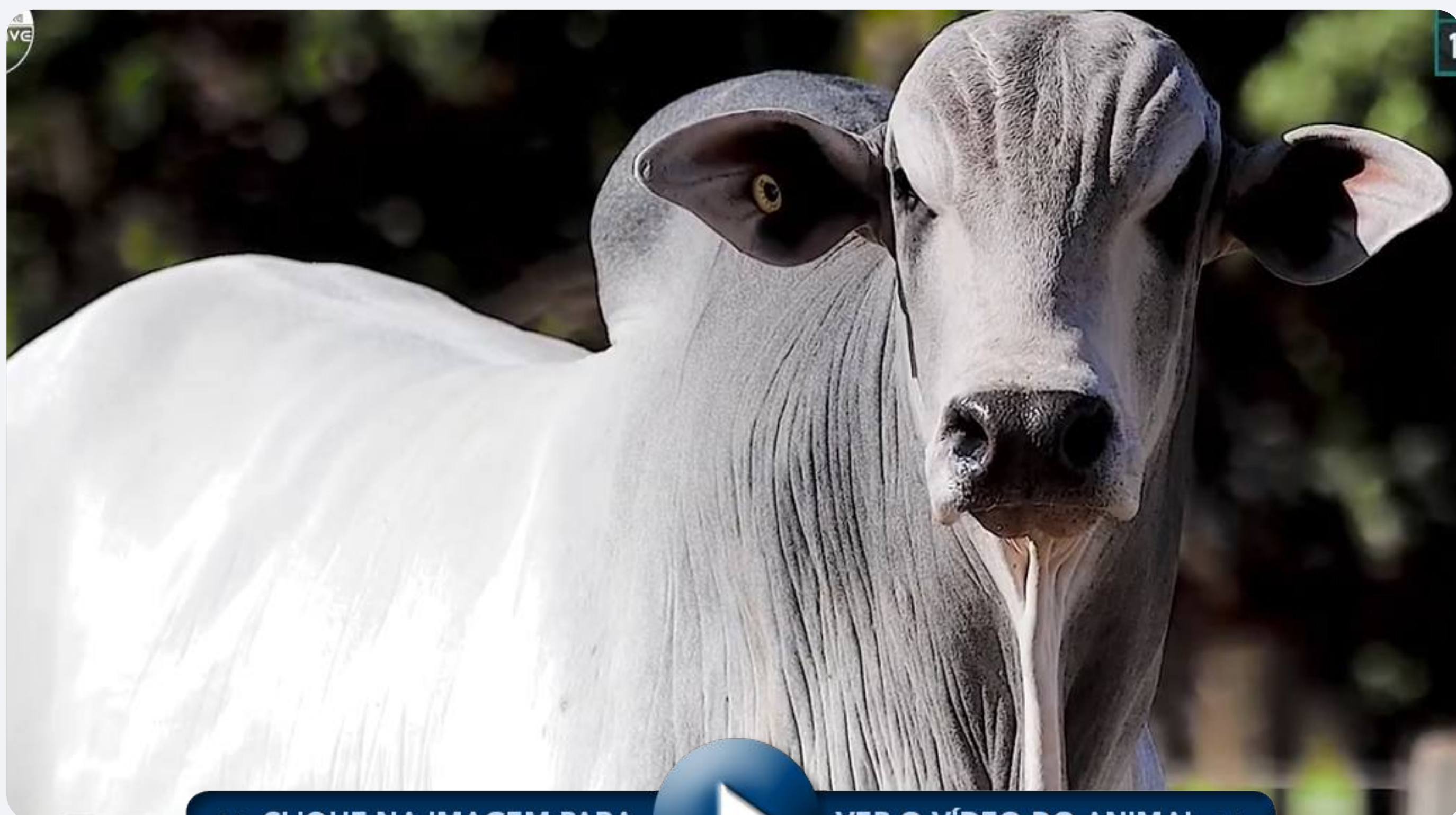

>> CLIQUE NA IMAGEM PARA



VER O VÍDEO DO ANIMAL <<

NELORE DELECAVE

LOTE
75

6116 PO DELECAVE

RGD: **VVD 6116** NASC: **04/09/2022** SEXO: **MACHO**

OPERARIO COL

REM DHEEF

RAJAN COL

X

4587 PO DELECAVE

PELOTA COL

PAELLA DELECAVE

PESO (Kg)	CE (cm)	EPMURAS
643	36	Bom



 **PMGZ | DECAS**

CRESCIMENTO		MATERNAL				REPRODUTIVAS			CARÇAÇA		MORFOLÓGICAS		
iABCZ	DECA	PD-ED	PS-ED	PM-EM	TMD	IPP	STAY	PE365	AOL	ACAB.	E	P	M
14,67	1	2	1	6	3	1	2	2	1	1	2	1	1



>> CLIQUE NA IMAGEM PARA



VER O VÍDEO DO ANIMAL <<

NELORE DELECAVE

LOTE
76

5965 PO DELECAVE

RGD: **VVD 5965** NASC: **01/12/2022** SEXO: **MACHO**

REM DULLDOG

C8288 DA MN

REM GLADIADOR

X

OMIRAH DELECAVE

REM CARMESIN

LEWIA DELECAVE

PESO (Kg)	CE (cm)	EPMURAS
795	41	Bom



 **PMGZ | DECAS**

CRESCIMENTO		MATERNAL				REPRODUTIVAS			CARÇAÇA		MORFOLÓGICAS		
iABCZ	DECA	PD-ED	PS-ED	PM-EM	TMD	IPP	STAY	PE365	AOL	ACAB.	E	P	M
12,8	2	1	1	1	1	1	6	2	1	2	1	1	1



>> CLIQUE NA IMAGEM PARA



VER O VÍDEO DO ANIMAL <<

NELORE DELECAVE

LOTE
77

5793 PO DELECAVE

RGD: **VVD 5793** NASC: **11/10/2022** SEXO: **MACHO**

REM TORIXOREU

REM VOKOLO

REM ARMADOR

X

4284 DELECAVE

REM RONDA

OBBA DELECAVE

PESO (Kg)	CE (cm)	EPMURAS
693	40	Bom



 **PMGZ | DECAS**

CRESCIMENTO		MATERNAL		REPRODUTIVAS			CARÇAÇA		MORFOLÓGICAS				
iABCZ	DECA	PD-ED	PS-ED	PM-EM	TMD	IPP	STAY	PE365	AOL	ACAB.	E	P	M
22	1	1	1	1	1	1	1	1	1	3	1	1	1



15 de Sete

>> CLIQUE NA IMAGEM PARA



VER O VÍDEO DO ANIMAL <<

NELORE KEHDI

LOTE
78

10 KEDW

RGD: **KEDW 10** NASC: **08/08/2022** SEXO: **MACHO**

CORONEL DA MN

7308/04 PO PERDIZES

LIBANO DA JANDAIA

X

B3032 DA JANDAIA

B2014 DA JANDAIA

A9861 DA JANDAIA

PESO (Kg)	CE (cm)	EPMURAS
638	36,5	Bom



 **PMGZ | DECAS**

CRESCIMENTO		MATERNAL		REPRODUTIVAS			CARÇAÇA		MORFOLÓGICAS				
iABCZ	DECA	PD-ED	PS-ED	PM-EM	TMD	IPP	STAY	PE365	AOL	ACAB.	E	P	M
14,45	1	5	4	1	2	3	1	1	2	2	4	3	2



>> CLIQUE NA IMAGEM PARA



VER O VÍDEO DO ANIMAL <<

NELORE KEHDI

LOTE
79

45 KEDW

RGD: **KEDW 45** NASC: **07/12/2022** SEXO: **MACHO**

REM ARMADOR

REM ARMADOR

COMBOIO FIV DA S.NICE

X

B6538 DA JANDAIA

B4987 FIV DA S.NICE

A8831 DA JANDAIA

PESO (Kg)	CE (cm)	EPMURAS
682	41,5	Bom



 **PMGZ | DECAS**

CRESCIMENTO		MATERNAL		REPRODUTIVAS			CARÇAÇA		MORFOLÓGICAS				
iABCZ	DECA	PD-ED	PS-ED	PM-EM	TMD	IPP	STAY	PE365	AOL	ACAB.	E	P	M
19,14	1	1	1	2	1	1	3	1	1	1	4	1	1



>> CLIQUE NA IMAGEM PARA



VER O VÍDEO DO ANIMAL <<

NELORE KEHDI

LOTE
80

46 KEDW

RGD: **KEDW 46** NASC: **19/12/2022** SEXO: **MACHO**

ZAPP BEABISA

RAMBO DA MN

DON QUIXOTE MAT.

X

A6072 DA JANDAIA

BLANDICIA MAT.

FERA DA JANDAIA

PESO (Kg)	CE (cm)	EPMURAS
550	34	Bom



 **PMGZ | DECAS**

CRESCIMENTO		MATERNAL		REPRODUTIVAS			CARÇAÇA		MORFOLÓGICAS				
iABCZ	DECA	PD-ED	PS-ED	PM-EM	TMD	IPP	STAY	PE365	AOL	ACAB.	E	P	M
5,22	4	7	7	1	3	2	6	2	2	4	5	6	4



>> CLIQUE NA IMAGEM PARA



VER O VÍDEO DO ANIMAL <<

NELORE KEHDI

LOTE

81

FEDERAL KEHDI

RGD: **KEHD 417** NASC: **05/12/2022** SEXO: **MACHO**

C8398 DA MN

DEFERIDO COL

CORONEL DA MN

X

DESCARADA

C8981 DA MN

BELINHA II

PESO (Kg)	CE (cm)	EPMURAS
577	38,5	Bom



 **PMGZ | DECAS**

CRESCIMENTO		MATERNAL		REPRODUTIVAS			CARÇAÇA		MORFOLÓGICAS				
iABCZ	DECA	PD-ED	PS-ED	PM-EM	TMD	IPP	STAY	PE365	AOL	ACAB.	E	P	M
16,29	1	3	1	4	3	1	1	1	3	3	5	2	2



>> CLIQUE NA IMAGEM PARA



VER O VÍDEO DO ANIMAL <<

NELORE KEHDI

LOTE
82

FAMOSO KEHDI

RGD: **KEHD 375** NASC: **09/09/2022** SEXO: **MACHO**

REM QUISCO

DEFERIDO COL

REM USP

X

DESABUSADA

REM REGIS

BRAVEAR II

PESO (Kg)	CE (cm)	EPMURAS
726	42	Bom



 **PMGZ | DECAS**

CRESCIMENTO		MATERNAL		REPRODUTIVAS			CARÇAÇA		MORFOLÓGICAS				
iABCZ	DECA	PD-ED	PS-ED	PM-EM	TMD	IPP	STAY	PE365	AOL	ACAB.	E	P	M
16,17	1	1	1	2	1	2	1	1	7	9	1	1	1



>> CLIQUE NA IMAGEM PARA



VER O VÍDEO DO ANIMAL <<

NELORE KEHDI

LOTE
83

FANTOCHE KEHDI

RGD: **KEHD 389** NASC: **21/09/2022** SEXO: **MACHO**

C8398 DA MN

DEFERIDO COL

CORONEL DA MN

X

DEUSA

C8981 DA MN

BORRACHA II

PESO (Kg)	CE (cm)	EPMURAS
635	37	Bom



 **PMGZ | DECAS**

CRESCIMENTO		MATERNAL		REPRODUTIVAS			CARÇAÇA		MORFOLÓGICAS				
iABCZ	DECA	PD-ED	PS-ED	PM-EM	TMD	IPP	STAY	PE365	AOL	ACAB.	E	P	M
9,34	2	2	2	9	5	3	2	1	6	5	5	1	1

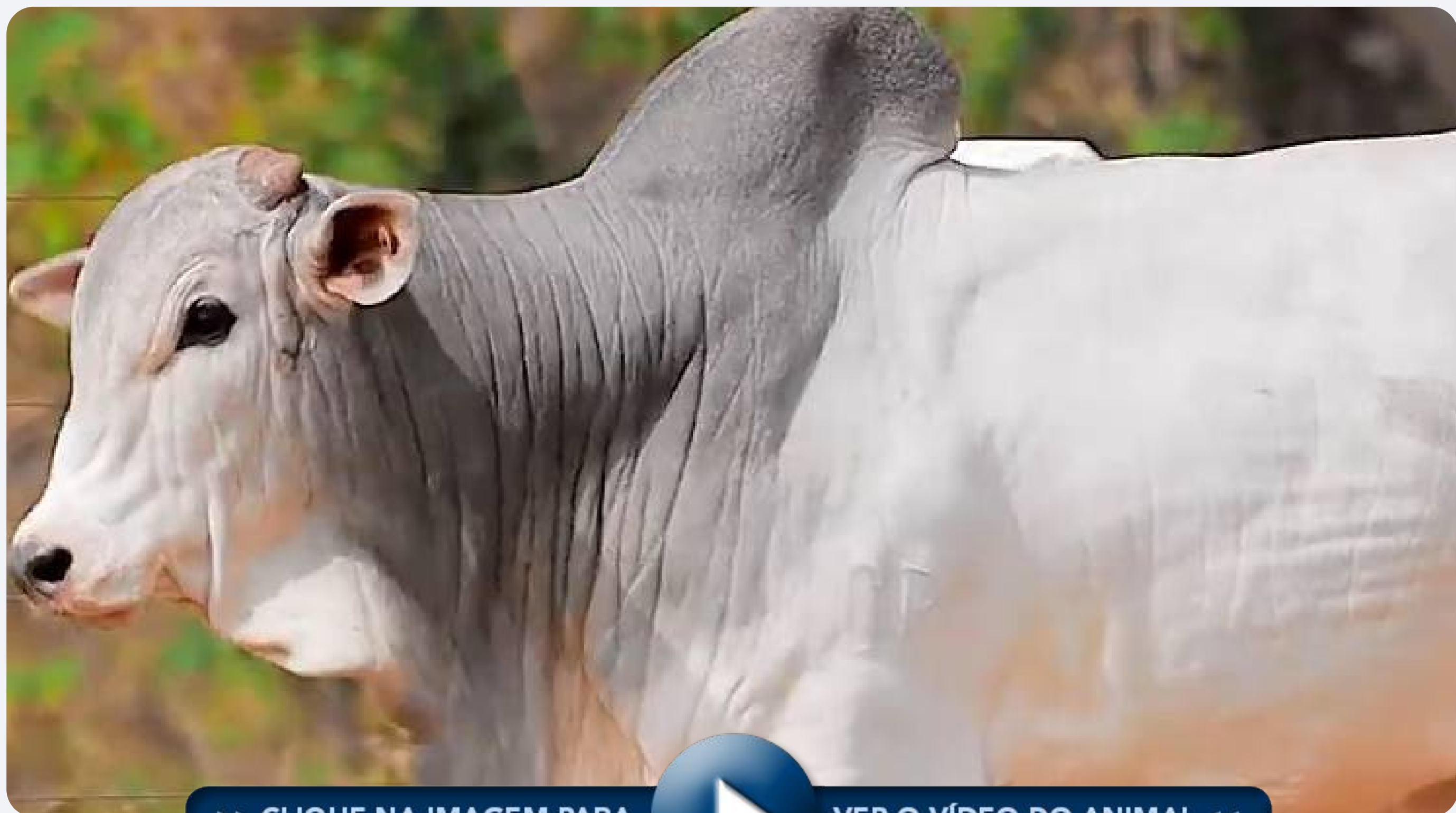

>> CLIQUE NA IMAGEM PARA



VER O VÍDEO DO ANIMAL <<

NELORE KEHDI

LOTE
84

FAYARD KEHDI

RGD: **KEHD 409** NASC: **30/11/2022** SEXO: **MACHO**

ZAPP BEABISA

MANDARIN MAT.

DON QUIXOTE MAT.

X

ALEXANDRITA FIV KEHDI

BLANDICIA MAT.

743 DA EAO

PESO (Kg)	CE (cm)	EPMURAS
647	37,5	Bom



 **PMGZ | DECAS**

CRESCIMENTO		MATERNAL				REPRODUTIVAS			CARÇAÇA		MORFOLÓGICAS		
iABCZ	DECA	PD-ED	PS-ED	PM-EM	TMD	IPP	STAY	PE365	AOL	ACAB.	E	P	M
18,33	1	1	1	1	1	3	4	1	1	2	2	2	2

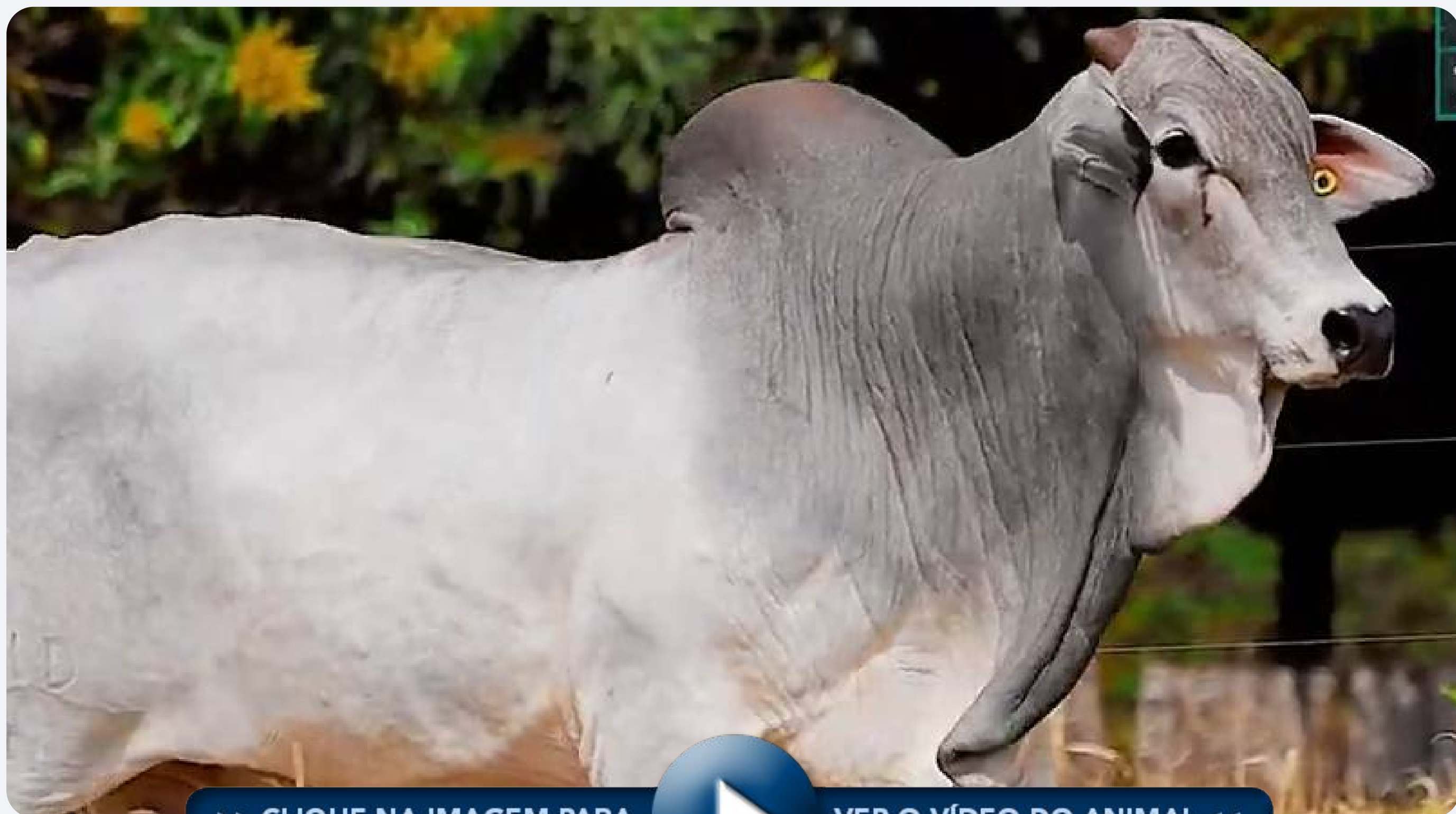

>> CLIQUE NA IMAGEM PARA



VER O VÍDEO DO ANIMAL <<

NELORE DELECAVE

LOTE
85

5802 PO DELECAVE

RGD: **VVD 5802** NASC: **13/10/2022** SEXO: **MACHO**

REM ARMADOR

7308/04 PO PERDIZES

REM DULLDOG

X

3817 PO DELECAVE

REM URIRI

PANARIA DELECAVE

PESO (Kg)	CE (cm)	EPMURAS
709	39	Bom



 **PMGZ | DECAS**

CRESCIMENTO		MATERNAL				REPRODUTIVAS			CARÇAÇA		MORFOLÓGICAS		
iABCZ	DECA	PD-ED	PS-ED	PM-EM	TMD	IPP	STAY	PE365	AOL	ACAB.	E	P	M
12,02	2	1	1	1	1	3	7	1	1	3	1	2	2



14 de Sete
15 de Sete

>> CLIQUE NA IMAGEM PARA



VER O VÍDEO DO ANIMAL <<

NELORE DELECAVE

LOTE
86

6060 PO DELECAVE

RGD: **VVD 6060** NASC: **12/07/2022** SEXO: **MACHO**

BACKUP

REM EL GUAPO

B2887 DA S.NICE

X

4675 PO DELECAVE

CAMISA DA S.NICE

MIRFA FIV DELECAVE

PESO (Kg)	CE (cm)	EPMURAS
813	40	Bom



 **PMGZ | DECAS**

CRESCIMENTO		MATERNAL				REPRODUTIVAS			CARÇAÇA		MORFOLÓGICAS		
iABCZ	DECA	PD-ED	PS-ED	PM-EM	TMD	IPP	STAY	PE365	AOL	ACAB.	E	P	M
15,02	1	3	1	3	3	1	2	3	1	1	2	2	2



14 de S
15 de S

>> CLIQUE NA IMAGEM PARA



VER O VÍDEO DO ANIMAL <<

NELORE DELECAVE

LOTE
87

1597 FIV DELECAVE

RGD: **VVDM 1597** NASC: **20/12/2022** SEXO: **MACHO**

REM TORIXOREU

RAMBO DA MN

REM ARMADOR

X

PERFEITA FIV DELECAVE

REM RONDA

DISCRETA TE DO DELAC

PESO (Kg)	CE (cm)	EPMURAS
559	35	Bom



 **PMGZ | DECAS**

CRESCIMENTO		MATERNAL		REPRODUTIVAS			CARÇAÇA		MORFOLÓGICAS				
iABCZ	DECA	PD-ED	PS-ED	PM-EM	TMD	IPP	STAY	PE365	AOL	ACAB.	E	P	M
12,52	2	3	3	1	2	2	2	2	1	3	3	1	2



14 de Set
15 de Set

>> CLIQUE NA IMAGEM PARA



VER O VÍDEO DO ANIMAL <<

NELORE DELECAVE

LOTE
88

6142 PO DELECAVE

RGD: **VVD 6142** NASC: **15/10/2022** SEXO: **MACHO**

REM VOKOLO

678 FIV DA TERRA BRAVA

QUARUP BONS

X

SALTA DELECAVE

MAYA BONS

PARMA DELECAVE

PESO (Kg)	CE (cm)	EPMURAS
641	38	Bom



 **PMGZ | DECAS**

CRESCIMENTO		MATERNAL		REPRODUTIVAS			CARÇAÇA		MORFOLÓGICAS				
iABCZ	DECA	PD-ED	PS-ED	PM-EM	TMD	IPP	STAY	PE365	AOL	ACAB.	E	P	M
8,99	3	3	2	1	2	1	7	1	3	3	2	1	1



15 de Setemb

>> CLIQUE NA IMAGEM PARA



VER O VÍDEO DO ANIMAL <<

NELORE DELECAVE

LOTE
89

5887 PO DELECAVE

RGD: **VVD 5887** NASC: **31/10/2022** SEXO: **MACHO**

REM QUISCO

REM DHEEF

REM USP

X

4896 PO DELECAVE

REM REGIS

SEARA DELECAVE

PESO (Kg)	CE (cm)	EPMURAS
625	38	Bom



 **PMGZ | DECAS**

CRESCIMENTO		MATERNAL				REPRODUTIVAS			CARÇAÇA		MORFOLÓGICAS		
iABCZ	DECA	PD-ED	PS-ED	PM-EM	TMD	IPP	STAY	PE365	AOL	ACAB.	E	P	M
16,02	1	1	1	6	3	1	1	1	2	6	1	1	1

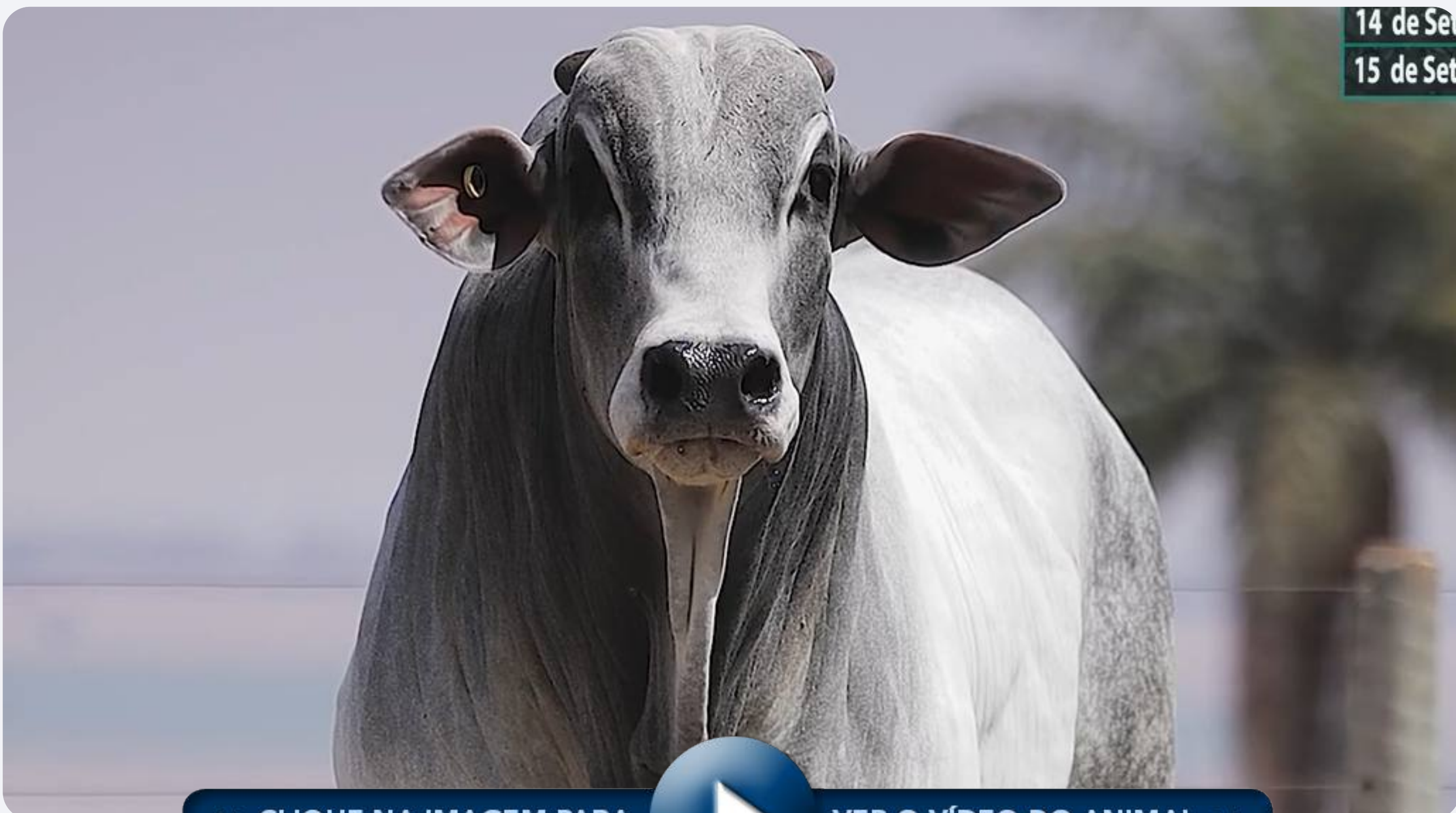

14 de Set

15 de Set

>> CLIQUE NA IMAGEM PARA



VER O VÍDEO DO ANIMAL <<

NELORE DELECAVE

LOTE
90

1509 FIV DELECAVE

RGD: **VVDM 1509** NASC: **22/11/2022** SEXO: **MACHO**

REM ARMADOR

REM USP

COMBOIO FIV DA S.NICE

X

SONSERINA DELECAVE

B4987 FIV DA S.NICE

OLGA FIV DELECAVE

PESO (Kg)	CE (cm)	EPMURAS
667	41	Bom



PMGZ | DECAS

CRESCIMENTO		MATERNAL				REPRODUTIVAS			CARÇAÇA		MORFOLÓGICAS		
iABCZ	DECA	PD-ED	PS-ED	PM-EM	TMD	IPP	STAY	PE365	AOL	ACAB.	E	P	M
17,23	1	1	1	1	1	1	3	1	1	5	3	1	1



>> CLIQUE NA IMAGEM PARA



VER O VÍDEO DO ANIMAL <<

NELORE DELECAVE

LOTE

91

1554 PO DELECAVE

RGD: **VVDM 1554** NASC: **12/10/2022** SEXO: **MACHO**

REM ARMADOR

D4685 DA MN

QUARRIE FIV COL

X

751 PO DELECAVE

HARONA COL

POTIGUAR FIV DELECAVE

PESO (Kg)	CE (cm)	EPMURAS
737	41	Bom



PMGZ | DECAS

CRESCIMENTO		MATERNAL				REPRODUTIVAS			CARÇAÇA		MORFOLÓGICAS		
iABCZ	DECA	PD-ED	PS-ED	PM-EM	TMD	IPP	STAY	PE365	AOL	ACAB.	E	P	M
13,66	1	1	2	2	1	2	3	3	5	1	2	1	1



>> CLIQUE NA IMAGEM PARA



VER O VÍDEO DO ANIMAL <<

NELORE DELECAVE

LOTE
92

6082 PO DELECAVE

RGD: **VVD 6082** NASC: **04/01/2023** SEXO: **MACHO**

VERNON MAT.

REM USP

CARANDAH MAT.

X

4090 DELECAVE

ANDREZA MAT.

RITINHA DELECAVE

PESO (Kg)	CE (cm)	EPMURAS
645	37	Muito Bom



 **PMGZ | DECAS**

CRESCIMENTO		MATERNAL				REPRODUTIVAS			CARÇAÇA		MORFOLÓGICAS		
iABCZ	DECA	PD-ED	PS-ED	PM-EM	TMD	IPP	STAY	PE365	AOL	ACAB.	E	P	M
15,8	1	1	1	5	1	1	3	1	2	6	1	1	1



14 de
15 de

>> CLIQUE NA IMAGEM PARA



VER O VÍDEO DO ANIMAL <<

NELORE DELECAVE

LOTE
93

6075 PO DELECAVE

RGD: **VVD 6075** NASC: **02/01/2023** SEXO: **MACHO**

REM ARMADOR

JERU FIV DO BRUMADO

REM F22 FIV

X

NISOTA DELECAVE

REM VOTUPORANGA

GAROA DO DELECAVE

PESO (Kg)	CE (cm)	EPMURAS
717	38	Muito Bom



 **PMGZ | DECAS**

CRESCIMENTO		MATERNAL		REPRODUTIVAS			CARÇAÇA		MORFOLÓGICAS				
iABCZ	DECA	PD-ED	PS-ED	PM-EM	TMD	IPP	STAY	PE365	AOL	ACAB.	E	P	M
11,28	2	1	1	8	3	2	5	3	1	1	2	3	2

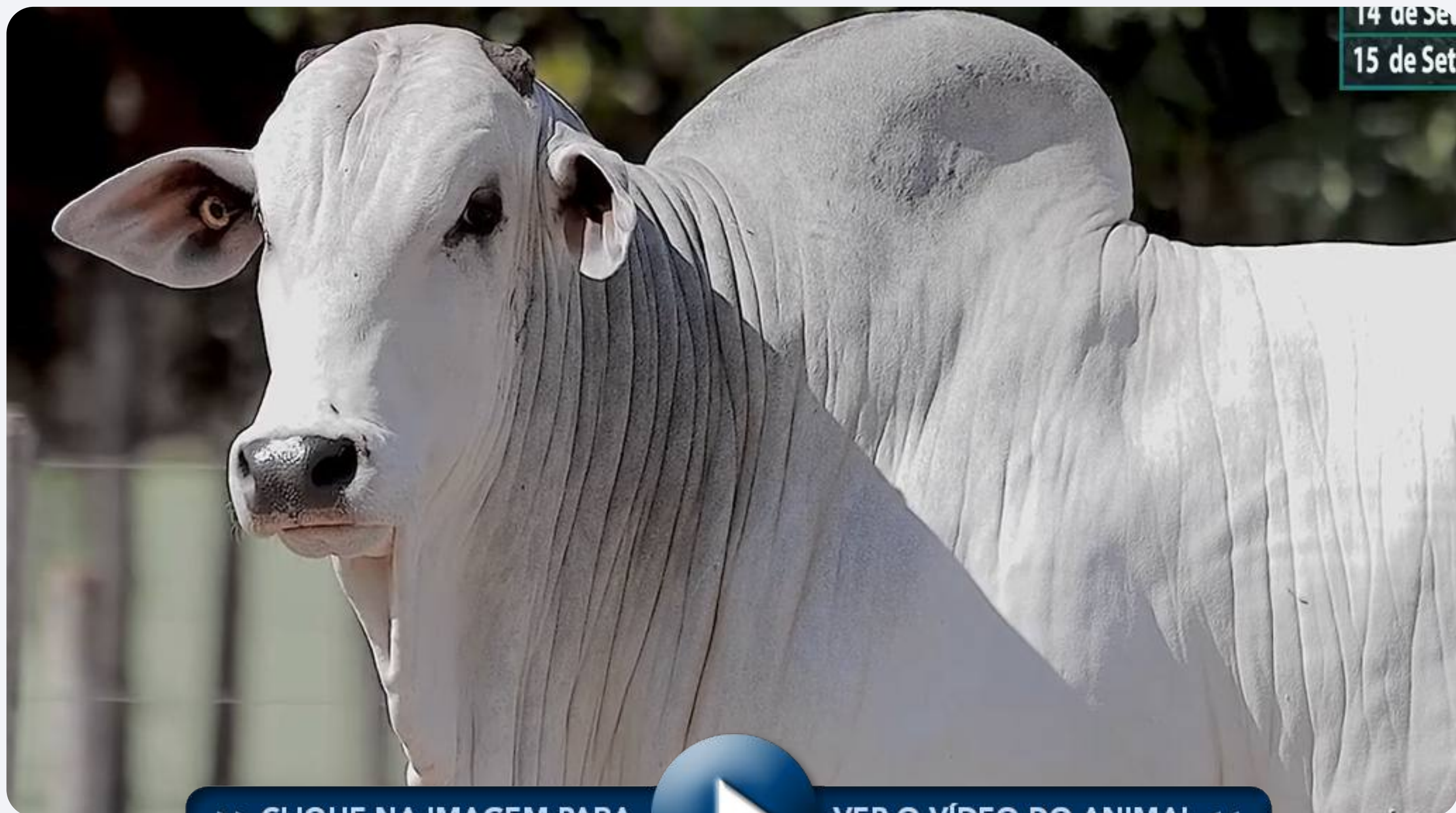

14 de Set
15 de Set

>> CLIQUE NA IMAGEM PARA



VER O VÍDEO DO ANIMAL <<

NELORE DELECAVE

LOTE
94

6032 PO DELECAVE

RGD: **VVD 6032** NASC: **22/12/2022** SEXO: **MACHO**

BACKUP

C8288 DA MN

BELGRADO DA S. NICE

X

SIMPLISSIMA DELECAVE

VHELLA DA S.NICE

JUMAH DO DELECAVE

PESO (Kg)	CE (cm)	EPMURAS
637	39	Muito Bom



 **PMGZ | DECAS**

CRESCIMENTO		MATERNAL				REPRODUTIVAS			CARÇAÇA		MORFOLÓGICAS		
iABCZ	DECA	PD-ED	PS-ED	PM-EM	TMD	IPP	STAY	PE365	AOL	ACAB.	E	P	M
12,86	2	2	2	4	2	4	1	3	7	1	5	2	1

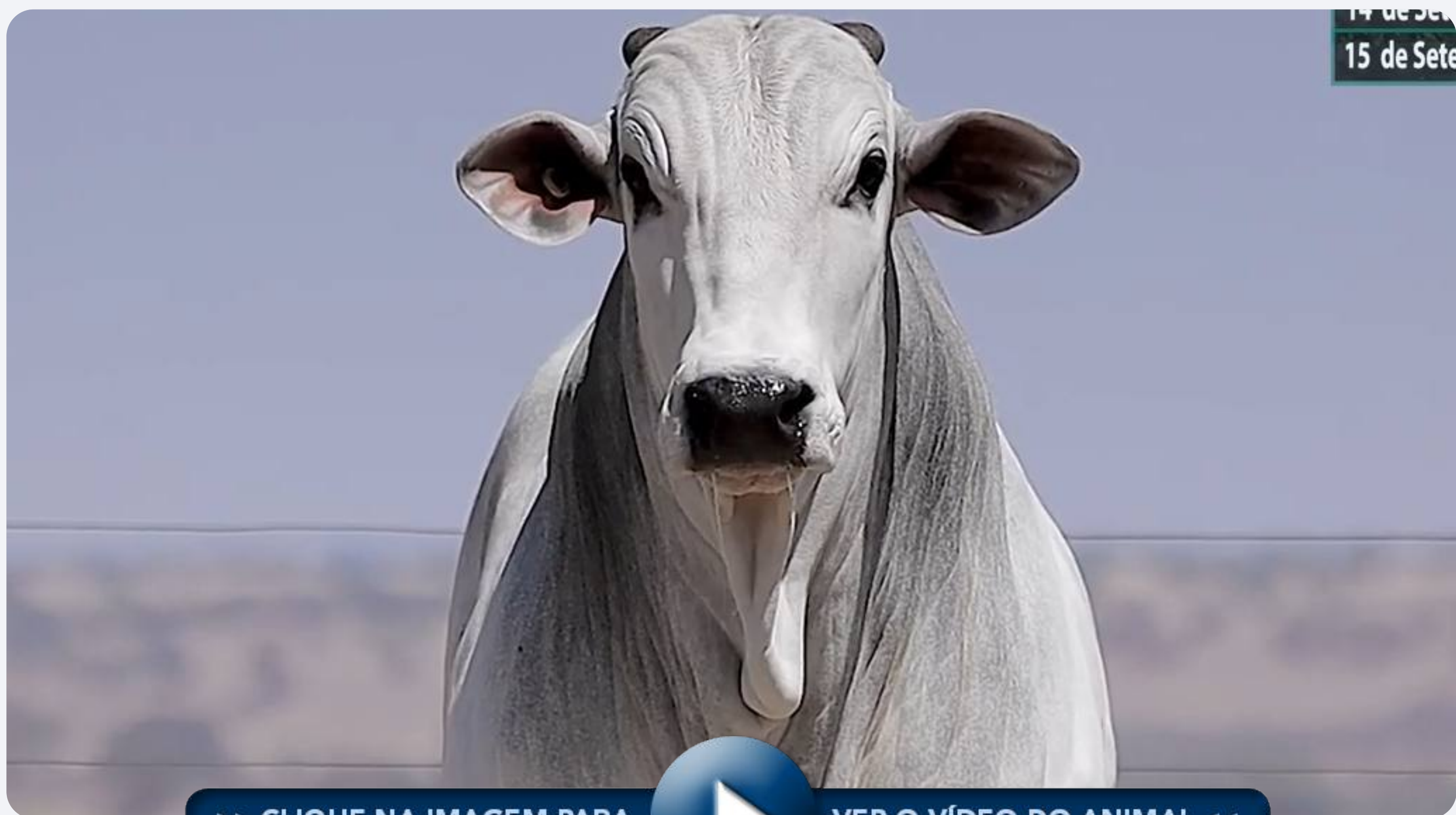

14 de Set
15 de Set

>> CLIQUE NA IMAGEM PARA



VER O VÍDEO DO ANIMAL <<

NELORE DELECAVE

LOTE
96

5940 PO DELECAVE

RGD: **VVD 5940** NASC: **26/11/2022** SEXO: **MACHO**

REM QUISCO

REM DHEEF

REM USP

X

4810 PO DELECAVE

REM REGIS

SIRLENNE DELECAVE

PESO (Kg)	CE (cm)	EPMURAS
723	39	Muito Bom



 **PMGZ | DECAS**

CRESCIMENTO		MATERNAL				REPRODUTIVAS			CARÇAÇA		MORFOLÓGICAS		
iABCZ	DECA	PD-ED	PS-ED	PM-EM	TMD	IPP	STAY	PE365	AOL	ACAB.	E	P	M
17,89	1	1	1	6	2	1	1	1	3	7	1	1	1



>> CLIQUE NA IMAGEM PARA



VER O VÍDEO DO ANIMAL <<

NELORE DELECAVE

LOTE
97

5956 PO DELECAVE

RGD: **VVD 5956** NASC: **28/11/2022** SEXO: **MACHO**

REM ARMADOR

GANDHI PO DA NI

COMBOIO FIV DA S.NICE

X

MAMONA FIV DELECAVE

B4987 FIV DA S.NICE

GIOCONDA FIV DELECAV

PESO (Kg)	CE (cm)	EPMURAS
699	39	Muito Bom



 **PMGZ | DECAS**

CRESCIMENTO		MATERNAL				REPRODUTIVAS			CARÇAÇA		MORFOLÓGICAS		
iABCZ	DECA	PD-ED	PS-ED	PM-EM	TMD	IPP	STAY	PE365	AOL	ACAB.	E	P	M
10,45	2	2	1	4	2	3	6	2	1	2	5	1	2



>> CLIQUE NA IMAGEM PARA



VER O VÍDEO DO ANIMAL <<

NELORE DELECAVE

LOTE
98

6023 PO DELECAVE

RGD: **VVD 6023** NASC: **21/12/2022** SEXO: **MACHO**

TRUCK DA ALO BRASIL

C8288 DA MN

UZI DE NAVIRAI

X

PRIMO DELECAVE

7 FIV DE NAVIRAI

HALINA DO DELECAVE

PESO (Kg)	CE (cm)	EPMURAS
651	36	Bom



 **PMGZ | DECAS**

CRESCIMENTO		MATERNAL				REPRODUTIVAS			CARÇAÇA		MORFOLÓGICAS		
iABCZ	DECA	PD-ED	PS-ED	PM-EM	TMD	IPP	STAY	PE365	AOL	ACAB.	E	P	M
14,67	1	1	1	5	2	3	1	2	4	7	2	2	2



>> CLIQUE NA IMAGEM PARA



VER O VÍDEO DO ANIMAL <<

NELORE DELECAVE

LOTE
99

1586 FIV DELECAVE

RGD: **VVDM 1586** NASC: **17/12/2022** SEXO: **MACHO**

GENERAL DA MN

DONATO DE NAVIRAI

D8306 DA MN

X

NYNFA FIV DELECAVE

C5648 DA MN

JOMISSA FIV DELECAVE

PESO (Kg)	CE (cm)	EPMURAS
623	35	Bom



 **PMGZ | DECAS**

CRESCIMENTO		MATERNAL		REPRODUTIVAS			CARÇAÇA		MORFOLÓGICAS				
iABCZ	DECA	PD-ED	PS-ED	PM-EM	TMD	IPP	STAY	PE365	AOL	ACAB.	E	P	M
8,43	3	1	2	4	1	1	7	8	2	2	2	4	5



>> CLIQUE NA IMAGEM PARA



VER O VÍDEO DO ANIMAL <<

NELORE DELECAVE

LOTE
100

5968 PO DELECAVE

RGD: **VVD 5968** NASC: **01/12/2022** SEXO: **MACHO**

GENERAL DA MN

JABRIEL FIV DE NAVIRAI

D8306 DA MN

X

SADAN DELECAVE

C5648 DA MN

JADA DELECAVE

PESO (Kg)	CE (cm)	EPMURAS
653	35	Bom



 **PMGZ | DECAS**

CRESCIMENTO		MATERNAL		REPRODUTIVAS			CARÇAÇA		MORFOLÓGICAS				
iABCZ	DECA	PD-ED	PS-ED	PM-EM	TMD	IPP	STAY	PE365	AOL	ACAB.	E	P	M
8,72	3	3	3	4	2	3	4	8	3	1	3	4	5

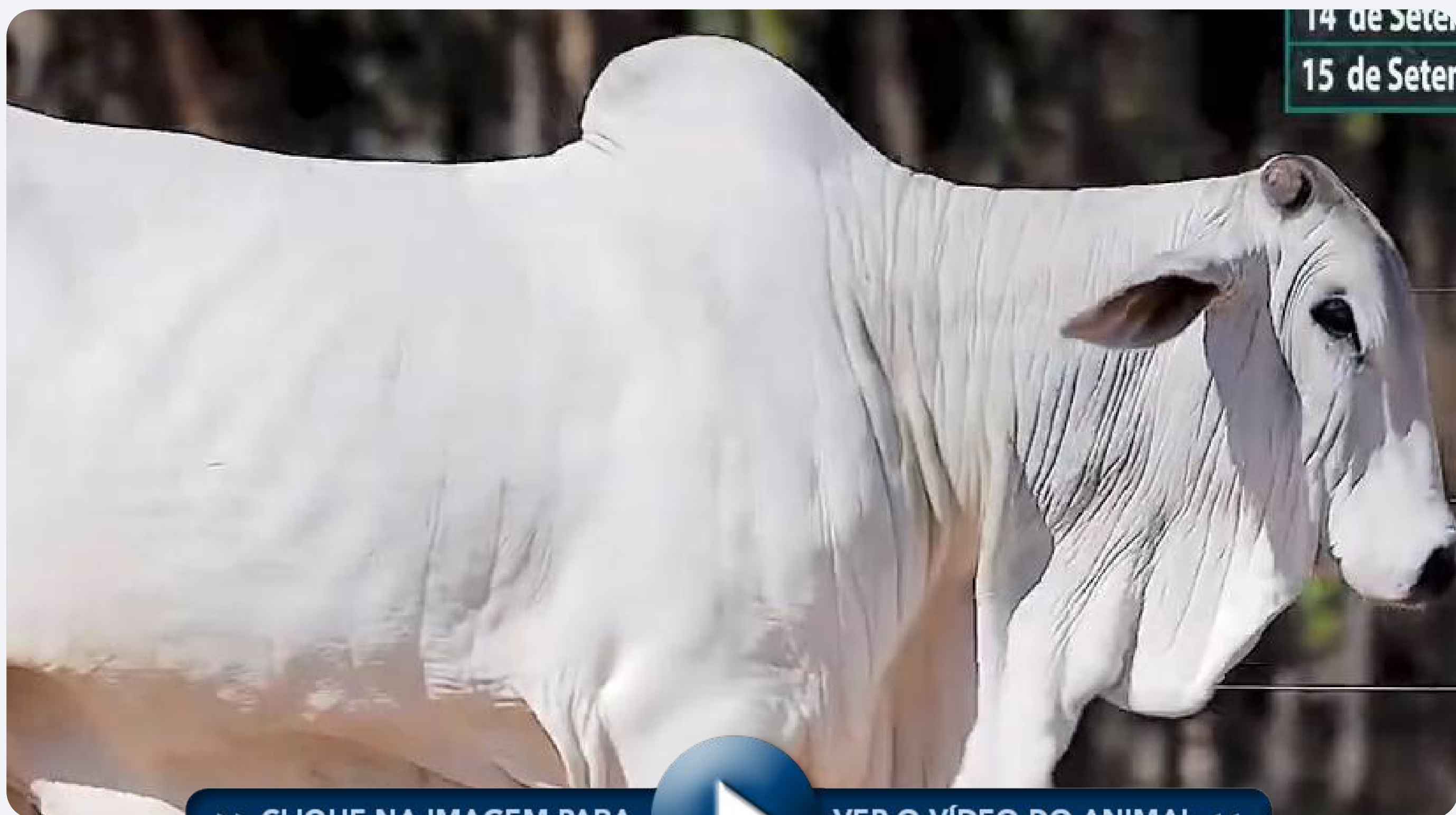

>> CLIQUE NA IMAGEM PARA



VER O VÍDEO DO ANIMAL <<

NELORE DELECAVE

LOTE
101

1497 FIV DELECAVE

RGD: **VVDM 1497** NASC: **22/10/2022** SEXO: **MACHO**

GENERAL DA MN

DONATO DE NAVIRAI

D8306 DA MN

X

NYNFA FIV DELECAVE

C5648 DA MN

JOMISSA FIV DELECAVE

PESO (Kg)	CE (cm)	EPMURAS
633	35	Bom



 **PMGZ | DECAS**

CRESCIMENTO		MATERNAL		REPRODUTIVAS			CARÇAÇA		MORFOLÓGICAS				
iABCZ	DECA	PD-ED	PS-ED	PM-EM	TMD	IPP	STAY	PE365	AOL	ACAB.	E	P	M
5,94	4	2	4	4	2	2	7	8	3	2	2	4	5

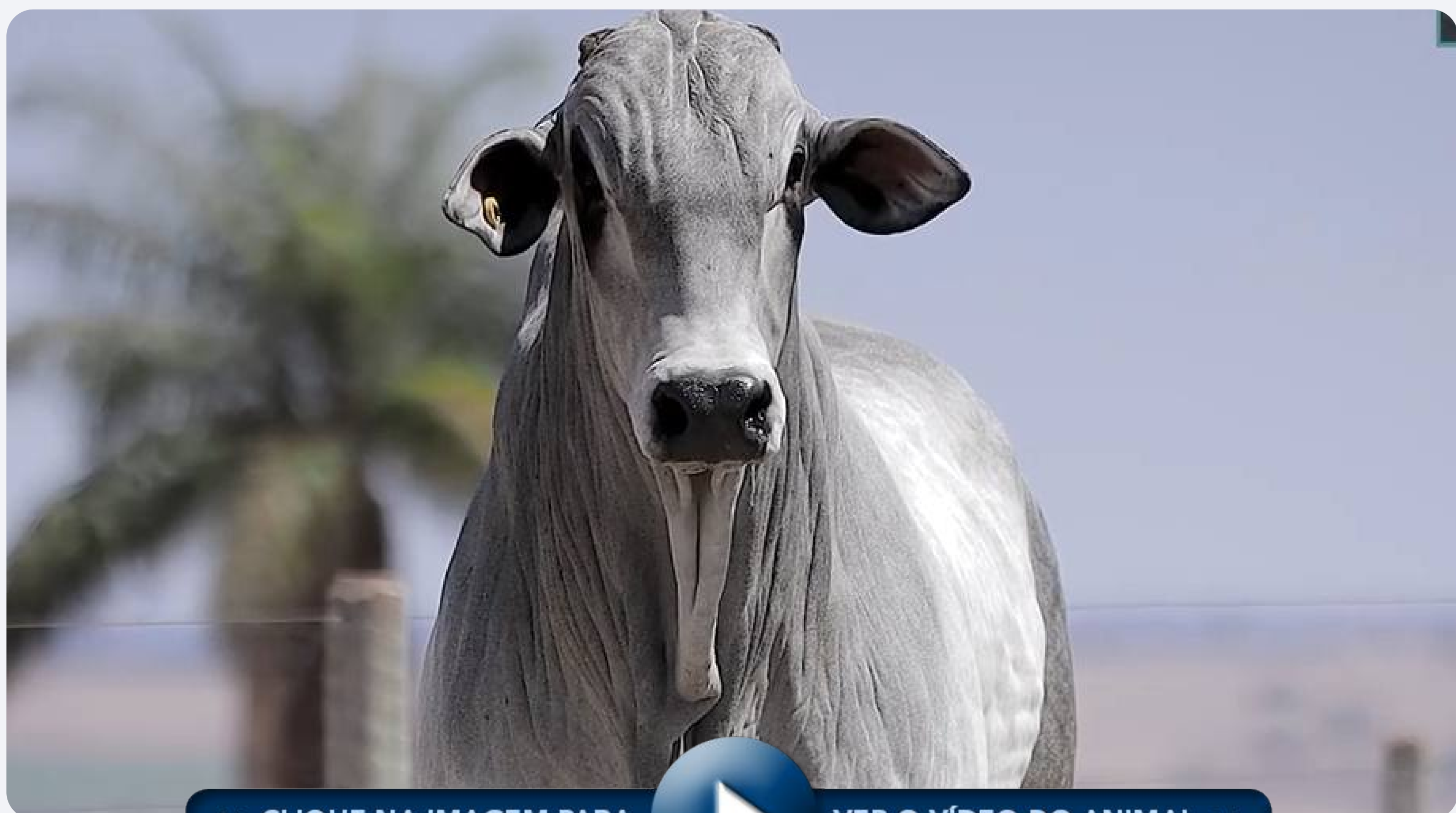

>> CLIQUE NA IMAGEM PARA



VER O VÍDEO DO ANIMAL <<

NELORE DELECAVE

LOTE
102

6013 PO DELECAVE

RGD: **VVD 6013** NASC: **15/12/2022** SEXO: **MACHO**

REM ARMADOR

DUQUE TE LAGOA-S

B6777 DA S.NICE

X

NAJA DELECAVE

AGUITTA DA S.NICE

FARTURA DO DELECAVE

PESO (Kg)	CE (cm)	EPMURAS
597	36	Bom



 **PMGZ | DECAS**

CRESCIMENTO		MATERNAL		REPRODUTIVAS			CARÇAÇA		MORFOLÓGICAS				
iABCZ	DECA	PD-ED	PS-ED	PM-EM	TMD	IPP	STAY	PE365	AOL	ACAB.	E	P	M
10,23	2	2	2	1	1	3	6	2	1	3	5	3	4



>> CLIQUE NA IMAGEM PARA



VER O VÍDEO DO ANIMAL <<

NELORE DELECAVE

LOTE
103

5785 PO DELECAVE

RGD: **VVD 5785** NASC: **08/10/2022** SEXO: **MACHO**

REM VOKOLO

TOYOTA MAT.

QUARUP BONS

X

4644 PO DELECAVE

MAYA BONS

POLICIA DELECAVE

PESO (Kg)	CE (cm)	EPMURAS
717	38	Bom



 **PMGZ | DECAS**

CRESCIMENTO		MATERNAL		REPRODUTIVAS			CARÇAÇA		MORFOLÓGICAS				
iABCZ	DECA	PD-ED	PS-ED	PM-EM	TMD	IPP	STAY	PE365	AOL	ACAB.	E	P	M
9,63	2	5	2	1	2	2	4	1	2	6	3	2	2



>> CLIQUE NA IMAGEM PARA



VER O VÍDEO DO ANIMAL <<

NELORE DELECAVE

LOTE
104

6059 PO DELECAVE

RGD: **VVD 6059** NASC: **12/07/2022** SEXO: **MACHO**

GENERAL DA MN

REM DULLDOG

D8306 DA MN

X

4771 PO DELECAVE

C5648 DA MN

LUVA TE DELECAVE

PESO (Kg)	CE (cm)	EPMURAS
705	41	Bom



 **PMGZ | DECAS**

CRESCIMENTO		MATERNAL				REPRODUTIVAS			CARÇAÇA		MORFOLÓGICAS		
iABCZ	DECA	PD-ED	PS-ED	PM-EM	TMD	IPP	STAY	PE365	AOL	ACAB.	E	P	M
10,46	2	2	2	3	1	1	5	6	1	1	1	2	3



>> CLIQUE NA IMAGEM PARA



VER O VÍDEO DO ANIMAL <<

NELORE DELECAVE

LOTE
105

5682 PO DELECAVE

RGD: **VVD 5682** NASC: **28/06/2022** SEXO: **MACHO**

REM ARMADOR

1384 TE DE NAV.

COMBOIO FIV DA S.NICE

X

4143 DELECAVE

B4987 FIV DA S.NICE

PARCEIRA DELECAVE

PESO (Kg)	CE (cm)	EPMURAS
657	39	Bom



 **PMGZ | DECAS**

CRESCIMENTO		MATERNAL				REPRODUTIVAS			CARÇAÇA		MORFOLÓGICAS		
iABCZ	DECA	PD-ED	PS-ED	PM-EM	TMD	IPP	STAY	PE365	AOL	ACAB.	E	P	M
18,36	1	1	1	2	1	1	2	1	1	1	2	1	1



14 de Set
15 de Set

>> CLIQUE NA IMAGEM PARA



VER O VÍDEO DO ANIMAL <<

NELORE DELECAVE

LOTE
106

5830 PO DELECAVE

RGD: **VVD 5830** NASC: **18/10/2022** SEXO: **MACHO**

REM ARMADOR

NAVIRAI FIV JIGAR

URCO FIV DE NAV.

X

4210 DELECAVE

2130 FIV DE NAV.

NISOTA DELECAVE

PESO (Kg)	CE (cm)	EPMURAS
677	39	Bom



 **PMGZ | DECAS**

CRESCIMENTO		MATERNAL		REPRODUTIVAS			CARÇAÇA		MORFOLÓGICAS				
iABCZ	DECA	PD-ED	PS-ED	PM-EM	TMD	IPP	STAY	PE365	AOL	ACAB.	E	P	M
3,51	5	3	3	2	2	4	8	1	5	10	4	2	2



>> CLIQUE NA IMAGEM PARA



VER O VÍDEO DO ANIMAL <<

NELORE DELECAVE

LOTE
107

5862 PO DELECAVE

RGD: **VVD 5862** NASC: **20/10/2022** SEXO: **MACHO**

REM QUISCO

BERLOQUE DA BONS.

REM USP

X

PODEROSO DELECAVE

REM REGIS

LEVADA DELECAVE

PESO (Kg)	CE (cm)	EPMURAS
659	40	Bom



 **PMGZ | DECAS**

CRESCIMENTO		MATERNAL				REPRODUTIVAS			CARÇAÇA		MORFOLÓGICAS		
iABCZ	DECA	PD-ED	PS-ED	PM-EM	TMD	IPP	STAY	PE365	AOL	ACAB.	E	P	M
12,48	2	2	1	3	2	2	1	2	6	9	3	2	1



>> CLIQUE NA IMAGEM PARA



VER O VÍDEO DO ANIMAL <<

NELORE DELECAVE

LOTE
108

5959 PO DELECAVE

RGD: **VVD 5959** NASC: **30/11/2022** SEXO: **MACHO**

REM QUISCO

REM F22 FIV

REM USP

X

5226 PO DELECAVE

REM REGIS

SURIEL DELECAVE

PESO (Kg)	CE (cm)	EPMURAS
615	41	Bom



 **PMGZ | DECAS**

CRESCIMENTO		MATERNAL				REPRODUTIVAS			CARÇAÇA		MORFOLÓGICAS		
iABCZ	DECA	PD-ED	PS-ED	PM-EM	TMD	IPP	STAY	PE365	AOL	ACAB.	E	P	M
17,97	1	1	1	2	1	1	1	2	2	4	3	1	1



15

>> CLIQUE NA IMAGEM PARA



VER O VÍDEO DO ANIMAL <<

NELORE DELECAVE

LOTE
109

5770 PO DELECAVE

RGD: **VVD 5770** NASC: **07/10/2022** SEXO: **MACHO**

QUARUP BONS

C8288 DA MN

ETRUSCO MAT.

X

RADIAL DELECAVE

BARAVAH MAT.

JUMAH DO DELECAVE

PESO (Kg)	CE (cm)	EPMURAS
705	40	Bom



 **PMGZ | DECAS**

CRESCIMENTO		MATERNAL				REPRODUTIVAS			CARÇAÇA		MORFOLÓGICAS		
iABCZ	DECA	PD-ED	PS-ED	PM-EM	TMD	IPP	STAY	PE365	AOL	ACAB.	E	P	M
12,39	2	1	1	8	4	2	2	3	3	9	1	2	1



>> CLIQUE NA IMAGEM PARA



VER O VÍDEO DO ANIMAL <<

NELORE DELECAVE

LOTE
110

1568 PO DELECAVE

RGD: **VVDM 1568** NASC: **23/10/2022** SEXO: **MACHO**

BACKUP

RAMBO DA MN

B2887 DA S.NICE

X

RITA FIV DELECAVE

CAMISA DA S.NICE

DISCRETA TE DO DELAC

PESO (Kg)	CE (cm)	EPMURAS
633	35	Bom



 **PMGZ | DECAS**

CRESCIMENTO		MATERNAL		REPRODUTIVAS			CARÇAÇA		MORFOLÓGICAS				
iABCZ	DECA	PD-ED	PS-ED	PM-EM	TMD	IPP	STAY	PE365	AOL	ACAB.	E	P	M
9,17	3	4	3	3	3	3	3	5	2	2	4	3	3



>> CLIQUE NA IMAGEM PARA



VER O VÍDEO DO ANIMAL <<

NELORE KEHDI

LOTE
111

22 KEDW

RGD: **KEDW 22** NASC: **29/08/2022** SEXO: **MACHO**

REM ARMADOR

SHERLOCK MAT.

WKF4 ARABE

X

B6345 DA JANDAIA

B1772 DA JANDAIA

B2995 DA JANDAIA

PESO (Kg)	CE (cm)	EPMURAS
665	37	Bom



 **PMGZ | DECAS**

CRESCIMENTO		MATERNAL		REPRODUTIVAS			CARÇAÇA		MORFOLÓGICAS				
iABCZ	DECA	PD-ED	PS-ED	PM-EM	TMD	IPP	STAY	PE365	AOL	ACAB.	E	P	M
22,39	1	1	1	1	1	1	1	1	1	2	1	1	1

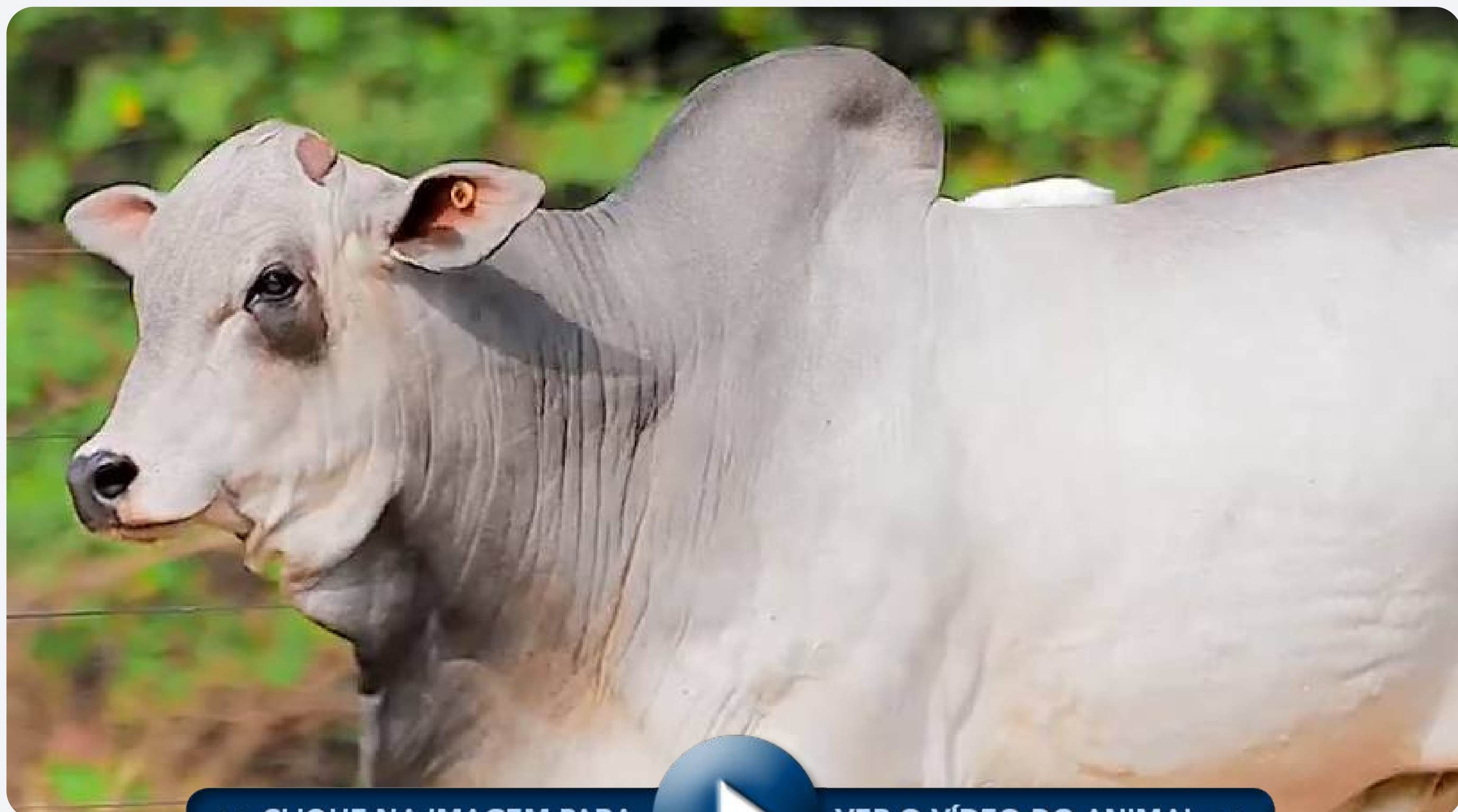

>> CLIQUE NA IMAGEM PARA



VER O VÍDEO DO ANIMAL <<

NELORE KEHDI

LOTE
112

29 KEDW

RGD: **KEDW 29** NASC: **14/09/2022** SEXO: **MACHO**

REM ARMADOR

D4685 DA MN

WKF4 ARABE

X

B3931 DA JANDAIA

B1772 DA JANDAIA

B1613 DA JANDAIA

PESO (Kg)	CE (cm)	EPMURAS
651	37,5	Bom



 **PMGZ | DECAS**

CRESCIMENTO		MATERNAL		REPRODUTIVAS			CARÇAÇA		MORFOLÓGICAS				
iABCZ	DECA	PD-ED	PS-ED	PM-EM	TMD	IPP	STAY	PE365	AOL	ACAB.	E	P	M
22,31	1	1	1	1	1	1	1	1	1	1	1	1	1



14 de Se
15 de Se

>> CLIQUE NA IMAGEM PARA



VER O VÍDEO DO ANIMAL <<

NELORE KEHDI

LOTE
113

FENOMENO KEHDI

RGD: **KEHD 425** NASC: **11/12/2022** SEXO: **MACHO**

QUARUP BONS

CORONEL DA MN

ESPARTANO MAT.

X

AMORA FIV KEHDI

BARAVAH MAT.

9121 DA EAO

PESO (Kg)	CE (cm)	EPMURAS
596	36,5	Bom



 **PMGZ | DECAS**

CRESCIMENTO		MATERNAL				REPRODUTIVAS			CARÇAÇA		MORFOLÓGICAS		
iABCZ	DECA	PD-ED	PS-ED	PM-EM	TMD	IPP	STAY	PE365	AOL	ACAB.	E	P	M
12,79	2	4	2	5	5	2	2	1	1	2	2	1	1



>> CLIQUE NA IMAGEM PARA



VER O VÍDEO DO ANIMAL <<

NELORE KEHDI

LOTE
114

FAROL KEHDI

RGD: **KEHD 396** NASC: **31/10/2022** SEXO: **MACHO**

BACKUP

MANDARIN MAT.

B2887 DA S.NICE

X

ALYA FIV KEHDI

CAMISA DA S.NICE

896 DA EAO

PESO (Kg)	CE (cm)	EPMURAS
618	32,5	Bom



 **PMGZ | DECAS**

CRESCIMENTO		MATERNAL		REPRODUTIVAS			CARÇAÇA		MORFOLÓGICAS				
iABCZ	DECA	PD-ED	PS-ED	PM-EM	TMD	IPP	STAY	PE365	AOL	ACAB.	E	P	M
14,52	1	3	2	4	3	2	1	2	2	1	6	1	1



>> CLIQUE NA IMAGEM PARA



VER O VÍDEO DO ANIMAL <<

14 de S
15 de Se

NELORE DELECAVE

LOTE
115

5901 PO DELECAVE

RGD: **VVD 5901** NASC: **04/11/2022** SEXO: **MACHO**

REM ARMADOR

MANDARIN MAT.

QUARRIE FIV COL

X

3776 PO DELECAVE

HARONA COL

RAMILLA DELECAVE

PESO (Kg)	CE (cm)	EPMURAS
717	39	Bom



 **PMGZ | DECAS**

CRESCIMENTO		MATERNAL				REPRODUTIVAS			CARÇAÇA		MORFOLÓGICAS		
iABCZ	DECA	PD-ED	PS-ED	PM-EM	TMD	IPP	STAY	PE365	AOL	ACAB.	E	P	M
10,09	2	1	1	2	1	4	7	4	5	1	2	3	2

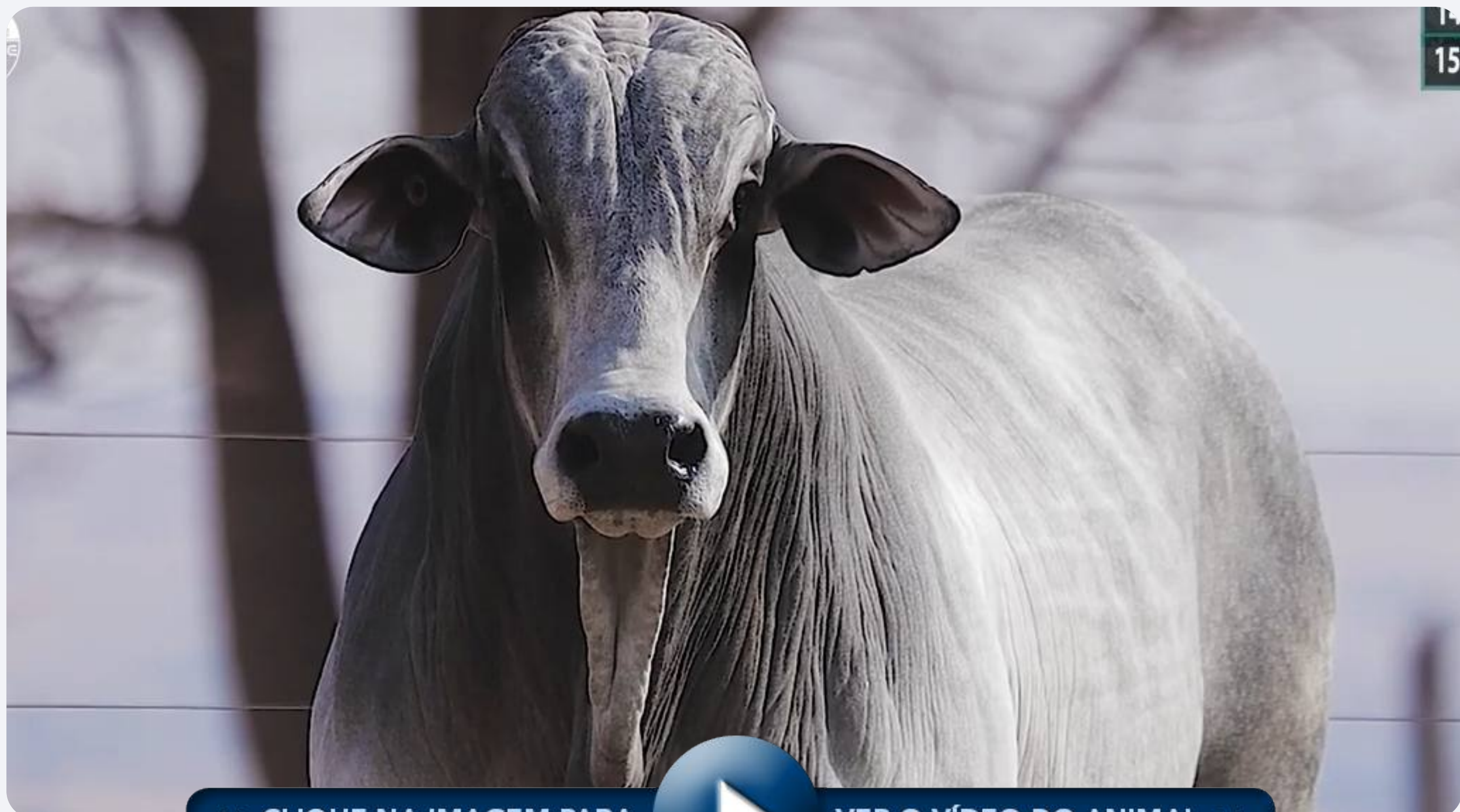

>> CLIQUE NA IMAGEM PARA



VER O VÍDEO DO ANIMAL <<

NELORE DELECAVE

LOTE
116

1571 PO DELECAVE

RGD: **VVDM 1571** NASC: **26/10/2022** SEXO: **MACHO**

REM ARMADOR

REM USP

COMBOIO FIV DA S.NICE

X

925 DELECAVE

B4987 FIV DA S.NICE

NIAGAR DELECAVE

PESO (Kg)	CE (cm)	EPMURAS
697	39	Bom



 **PMGZ | DECAS**

CRESCIMENTO		MATERNAL				REPRODUTIVAS			CARÇAÇA		MORFOLÓGICAS		
iABCZ	DECA	PD-ED	PS-ED	PM-EM	TMD	IPP	STAY	PE365	AOL	ACAB.	E	P	M
16,72	1	1	1	2	1	2	3	1	1	4	2	1	1



>> CLIQUE NA IMAGEM PARA



VER O VÍDEO DO ANIMAL <<

NELORE DELECAVE

LOTE
117

5819 PO DELECAVE

RGD: **VVD 5819** NASC: **14/10/2022** SEXO: **MACHO**

REM ESTEIO

EMERGIDO DE NAVIRAI

REM INTENSO

X

NAKAIA DELECAVE

REM GEIOTA

JACANA DELECAVE

PESO (Kg)	CE (cm)	EPMURAS
671	36	Bom



 **PMGZ | DECAS**

CRESCIMENTO		MATERNAL		REPRODUTIVAS			CARÇAÇA		MORFOLÓGICAS				
iABCZ	DECA	PD-ED	PS-ED	PM-EM	TMD	IPP	STAY	PE365	AOL	ACAB.	E	P	M
13,6	1	2	1	4	2	2	2	1	1	2	2	4	1



>> CLIQUE NA IMAGEM PARA



VER O VÍDEO DO ANIMAL <<

NELORE DELECAVE

LOTE
118

5724 PO DELECAVE

RGD: **VVD 5724** NASC: **18/07/2022** SEXO: **MACHO**

REM ARMADOR

BITELO DA SS

URCO FIV DE NAV.

X

NASHA FIV DELECAVE

2130 FIV DE NAV.

JOMISSA FIV DELECAVE

PESO (Kg)	CE (cm)	EPMURAS
781	39	Bom



 **PMGZ | DECAS**

CRESCIMENTO		MATERNAL				REPRODUTIVAS			CARÇAÇA		MORFOLÓGICAS		
iABCZ	DECA	PD-ED	PS-ED	PM-EM	TMD	IPP	STAY	PE365	AOL	ACAB.	E	P	M
7,76	3	2	1	1	1	2	8	1	5	8	2	4	3



14
15

>> CLIQUE NA IMAGEM PARA



VER O VÍDEO DO ANIMAL <<

NELORE DELECAVE

LOTE
119

6096 PO DELECAVE

RGD: **VVD 6096** NASC: **12/01/2023** SEXO: **MACHO**

QUARUP BONS

MERITO FIV VYDA

ETRUSCO MAT.

X

SIRIAH DELECAVE

BARAVAH MAT.

JANGA FIV DELECAVE

PESO (Kg)	CE (cm)	EPMURAS
597	38	Bom



 **PMGZ | DECAS**

CRESCIMENTO		MATERNAL				REPRODUTIVAS			CARÇAÇA		MORFOLÓGICAS		
iABCZ	DECA	PD-ED	PS-ED	PM-EM	TMD	IPP	STAY	PE365	AOL	ACAB.	E	P	M
10,82	2	1	1	4	2	2	4	3	2	7	1	1	2



14 de
15 de

>> CLIQUE NA IMAGEM PARA



VER O VÍDEO DO ANIMAL <<

REGULAMENTO

O presente Regulamento contém as normas e condições gerais a serem observadas durante os Leilões e “Shoppings” promovidos pela CONNECT LEILÕES E EVENTOS LTDA., pessoa jurídica de direito privado inscrita no CNPJ nº 22.446.069/0001-86, com sede na Av. Arthur Thomas, 1.482, Parque Rodocentro, CEP 86065-000, Londrina-Pr, a ele submetendo-se todos aqueles que, na condição de convidados, participantes e/ou promotores do evento, pretenderem promover a aquisição ou venda de animais ou produtos agrobusiness, ou ainda figurarem como mero espectadores, estando o mesmo disponível no endereço eletrônico da leiloeira. Portanto, obrigam-se a acatar, de forma definitiva e irrestrita, as disposições aqui consignadas, as quais serão consideradas como conhecidas e aceitas por todos, não podendo se recusar a aceitá-las ou a cumpri-las alegando o seu desconhecimento.

1. O Leilão poderá ser Presencial e/ou Virtual, transmitido em tempo real pela internet e/ou canais de televisão, sendo admitidos lances na forma divulgada para cada evento. Do mesmo modo, os animais ou produtos poderão ser comercializados pela modalidade Shopping, hipótese em que os mesmos serão disponibilizados à venda através do endereço eletrônico e/ou aplicativo da promotora de acordo com as condições divulgadas através dos canais de comunicação disponíveis.

2. O Leilão se processará publicamente e será presidido por Leiloeiro Rural, nos termos da Lei 4.021/1961, a quem incumbe, no início dos trabalhos, prestar todas as informações relativas aos bens submetidos à venda, condições de pagamento, valor das comissões, local de retirada ou de entrega, além de outras informações correlatas, bem como o proceder à oferta dos lotes, recepção das propostas e batida do martelo, observadas fielmente as disposições constantes deste Regulamento.

3. Aceitos os lances sem condições nem reservas, o arrematante fica obrigado a cumprir as condições anunciadas pelo Leiloeiro. Caso o arrematante desista da compra após a batida do martelo, sujeitar-se-á ao pagamento de multa contratual estipulada em 20% (vinte por cento) do valor da arrematação, responsabilizando-se, ainda, pelo pagamento da integridade da comissão devida à Leiloeira.

4. Os preços dos animais ou produtos serão determinados pela melhor oferta de valores e, com a batida do martelo, Compradores e Vendedores estarão automaticamente obrigados ao negócio a que se propuseram, ressalvada a hipótese de não aprovação de cadastro ou da venda pelo Vendedor.

5. O Leiloeiro não aceitará lances dados por pessoas que, a seu exclusivo critério, julgar não capacitadas ou inidôneas, ou daquelas que não tenham tido o cadastro previamente aprovado.

6. O Leiloeiro poderá lavrar certidão dotada de fé pública, a qual prestar-se-á a instruir ação executiva acaso não seja completado o preço da arrematação no prazo marcado no ato do Leilão.

7. Todos aqueles que pretendam apresentar lances deverão estar previamente cadastrados pela Leiloeira, a quem incumbe o recebimento da documentação, análise e aprovação dos cadastros. Com o pedido de cadastramento, resta à Leiloeira autorizada a consultar o cadastro do candidato junto aos órgãos de proteção ao crédito, bem como consultar as referências pessoais e/ou comerciais fornecidas.

8. Apesar da aprovação do cadastro pela Leiloeira, a compra porventura realizada pelo participante ficará condicionada à posterior aprovação do Vendedor.

9. É facultado aos Vendedores e aos Licitantes fazerem-se representar por Procuradores legalmente constituídos através de Procuração outorgada por Escritura Pública com os necessários poderes.

10. Compradores domiciliados fora do país apenas poderão adquirir lotes mediante o pagamento à vista do preço imediatamente após a batida do martelo, inclusive da comissão de compra.

11. Os Vendedores são responsáveis pelas informações constantes do Catálogo do Leilão, o qual será divulgado pela Promotora e anunciado pelo Leiloeiro. Assim, na qualidade de mera intermediadora, a Leiloeira não se responsabiliza por eventuais erros e divergências, incumbindo ao Vendedor a responsabilidade porventura decorrente dos mesmos.

12. Os caracteres transmitidos pela internet e/ou canais de televisão consistem na reprodução do Catálogo do Leilão.

13. Antes do Leilão é facultado ao Comprador examinar ou mandar examinar por Médico Veterinário ou Técnico de sua confiança os animais ou produtos nas respectivas propriedades, ou mesmo no local do leilão, mediante agendamento prévio.

14. As vendas realizadas no Leilão serão irrevogáveis, não podendo o Comprador recusar o animal ou solicitar redução de seu preço, restando afastado o direito de arrependimento vez que, em se tratando de transações realizadas entre Produtores Rurais, restam afastadas as disposições consumeristas, devendo incidir o Código Civil.

15. Na hipótese de arrematação de animal prenhe ou reprodutor, o Comprador obriga-se a atestar a prenhez ou a capacidade reprodutiva no prazo de improrrogável de 30 (trinta) dias contados do recebimento do animal, sob pena de decadência.

16. Caso os vícios porventura apresentados venham a ensejar a rescisão do contrato, todo e qualquer valor pago pelo Comprador, inclusive à título de comissão de compra, será ressarcido única e exclusivamente pelo Vendedor.

17. O percentual da comissão de compra será anunciado pelo Leiloeiro no início dos trabalhos, cujo percentual incidirá sobre os valores apurados na batida do martelo.

18. A Comissão de Compra é a quantia paga pelo Comprador dos animais à Leiloeira, valor este devido pelo serviço de intermediação prestado, cujos valores serão devidos imediatamente após a batida do martelo e o pagamento deverá ser realizado à vista, quando do acerto de compras. Em caso de mora, o valor devido será corrigido pelo IGP-M e acrescido de juros moratórios de 1% ao mês pro rata die e multa de 2%, além de honorários advocatícios de 20%, restando afastada a aplicação de índices deflatores.

19. O Comprador declara-se ciente de que a comissão é devida à Leiloeira mediante a arrematação do lote, ainda que o negócio jurídico não venha a ser concretizado ou venha a ser rescindido pelas partes por qualquer motivo que seja.

20. Eventuais alterações de valores decorrentes de negociações realizadas diretamente entre as partes posteriormente à arrematação não ensejarão a redução ou majoração dos valores devidos a título de comissão, a qual incidirá sobre o valor total da arrematação.

21. A Leiloeira é a empresa que atua como intermediária das transações, sendo responsável pela organização e coordenação do leilão, não se responsabilizando, em nenhuma hipótese, pelo inadimplemento do Comprador.

22. Com a batida do martelo e aceite o cadastro do Comprador pelo Vendedor, o primeiro assinará a Nota de Leilão dando aceite aos negócios jurídicos realizados. Do mesmo modo, as transações realizadas serão formalizadas através de INSTRUMENTO PARTICULAR DE CONTRATO DE COMPRA E VENDA DE BEM(S) COM RESERVA DE DOMÍNIO que será firmado entre as partes em observância dos termos deste Regulamento, bem como mediante a subscrição de Notas Promissórias Únicas do valor total da arrematação e da comissão de compra incidente.

23. As assinaturas do instrumento poderão ser realizadas através de ferramentas de Assinatura Digital, nos termos do parágrafo 2º do artigo 10 da MP 2.200-2/2001.

24. O Vendedor poderá exigir do Comprador, a seu exclusivo critério, avalista da obrigação. Havendo a recusa do Comprador ou não tendo sido aprovado o cadastro do avalista indicado, o Vendedor restará desobrigado da venda.

25. Sob a égide das leis cíveis e criminais, o Comprador será o único responsável pelas assinaturas lançadas nos documentos que lhe foram encaminhados, bem como sobre suas informações cadastrais.

26. O Vendedor reservará para si a propriedade dos animais e/ou produtos vendidos até que o Comprador pague a integralidade do preço, quando então entregará a este o(s) certificado(s) de transferência do(s) animal(is), devidamente assinado(s).

27. A tradição da coisa vendida dar-se-á com a batida do martelo, sendo que a retirada dos bens deverá ser realizada no ponto de retirada ou de entrega anunciado no início do leilão.

28. Ainda que os bens sejam expedidos para lugar diverso por convenção das partes, mesmo que as despesas de transporte sejam custeadas pelo Vendedor, por conta do Comprador correrão os riscos, uma vez que é responsável pelos bens desde a batida do martelo.

29. O não pagamento de quaisquer parcelas em seu vencimento ensejará o vencimento antecipado de todo o saldo devedor, conforme disposição constante no Instrumento Particular de Contrato de Promessa de Compra e Venda de Bem(s) com Reserva de Domínio, sem prejuízo das perdas e danos, multas e demais cominações constantes do Contrato a ser celebrado entre as partes.

30. Na hipótese de incidência de ICMS na transação, caberá ao Comprador seu pagamento em relação ao lote adquirido.

31. As partes obrigam-se a atuar em conformidade com a legislação vigente sobre Proteção de Dados Pessoais e determinações de órgãos reguladores/fiscalizadores sobre a matéria, em especial a Lei 13.709/2018 – Lei Geral de Proteção de Dados Pessoais – LGPD, apenas coletando dados pessoais com finalidade legítima e atentando-se ao melhor interesse do titular.

32. Neste ato Vendedor e Comprador fornecem seu expresse consentimento para o tratamento dos dados, nos termos do artigo 7º, inciso I da LGPD, o qual foi outorgado de modo livre, informado e inequívoco.

33. A Leiloeira informa que os dados tratados apenas serão compartilhados quando necessário para a execução do contrato, para o cumprimento de obrigação contratual, exercício regular de direitos em processo judicial e para a proteção do crédito.

34. As partes declaram-se cientes e consentem que os Leilões e contatos telefônicos e/ou virtuais havidos entre as partes e a Leiloeira poderão ser por esta registrados em mídia, prestando-se tais registros a fazer prova das negociações encetadas entre as partes.

35. Fica eleito o foro da Comarca de Londrina, Paraná, para dirimir qualquer dúvida quanto ao contido neste Regulamento.